



*Instituto de Previdência dos Municípios de Catanduva*

*Lei Complementar n° 187 de 24.09.1999*

28.10.2021

**ATA DA REUNIÃO ORDINÁRIA DO CONSELHO MUNICIPAL DE PREVIDÊNCIA DO INSTITUTO DE PREVIDÊNCIA DOS MUNICIPIÁRIOS DE CATANDUVA** realizada aos 28 de outubro de 2.021 às 17:30 horas para tratar dos seguintes assuntos:

- a) Leitura e aprovação da ata da reunião anterior: 30/09/2021;
- b) Leitura da ata da reunião do Comitê de Investimentos: 20/09/2021;
- c) Análise das contas do mês de setembro de 2021;
- d) Relatório de investimentos 09/2021;
- e) Alteração do valor do jeton.

Tendo em vista a ausência do Presidente José Roberto Setin, a Conselheira Vânia abriu a reunião e solicitou que o Secretário Reginaldo fizesse a chamada, registradas as presenças dos seguintes membros: Joviano Ledier de Moraes, Marcos dos Santos, Orivaldo Benedito de Lima, Reginaldo Floriano Puydinger dos Santos, Sônia Maria Ignácio Prescílio e Vânia Aparecida Lopes.

Havendo número legal de conselheiros presentes, passou-se a discutir os assuntos da pauta, conforme segue:

- a) Leitura e aprovação da ata da reunião anterior: 30/09/2021 – A ata foi lida e aprovada por unanimidade.

Foi registrada a presença do Presidente José Roberto Setin, o qual assumiu suas funções.

- b) Leitura da ata da reunião do Comitê de Investimentos: 20/09/2021 – Foi dispensada a leitura, uma vez que já foi disponibilizada de forma eletrônica para ciência dos Conselheiros, os quais verificaram que os investimentos foram feitos de acordo com a política de investimentos e com a Resolução 3922 do Banco Central.
- c) Análise das contas do mês de setembro de 2021 – As contas foram aprovadas por unanimidade, uma vez que não foram verificadas irregularidades e de acordo com parecer prévio do Conselho Fiscal. Os Conselheiros tomaram conhecimento da Certidão dos repasses dos débitos devidos ao IPMC até a competência 09/2021, onde a Câmara Municipal, a Saec e a Prefeitura Municipal estão quites com os repasses, o Imes Catanduva está em débito com relação ao parcelamento 257/2015 e 610/2017, bem como a contribuição previdenciária patronal de 12/2018, 13º/2018, março a dezembro e 13º de 2019; janeiro a dezembro de 2020 e janeiro a setembro de 2021, no montante de R\$ 4.444.081,44. A certidão foi anexada à presente ata.
- d) Relatório de investimentos 09/2021 – Foi apresentado o seguinte relatório elaborado pela Crédito & Mercado:

No mês de setembro de 2021

*Handwritten signature and initials.*



## Instituto de Previdência dos Municípios de Catanduva

Lei Complementar n° 187 de 26.09.1999

Retorno de -1,29%  
Meta 1,64%  
No ano, até o mês de setembro  
Retorno 1,61%  
Meta de 11,55%  
Patrimônio R\$ 370.701.810,88

A Conselheira Vânia e o Conselheiro Orivaldo explanaram sobre o relatório, detalhando os principais pontos e esclarecendo as dúvidas.

- e) Alteração do valor do jeton – Foi lida minuta de Lei Complementar e respectiva exposição de motivos, propondo a alteração do valor do jeton para 100 UFRCs, com valor atual de R\$ 309,87. A Conselheira Vânia sugeriu alterar a finalidade do jeton, não por reembolso de despesas de participação na reunião, mas pela responsabilidade da função. O Conselheiro Orivaldo disse que o trabalho não se resume a reunião, mas fica à disposição dos segurados o tempo todo. O Conselheiro Reginaldo disse que atribuições envolvem a gestão de investimentos, plano de saúde e previdência, citando inclusive o caso da dívida do IMES, onde os Conselheiros podem ser responsabilizados caso sejam omissos. Foi aprovado por unanimidade os encaminhamentos necessários ao projeto.

Após a reunião, via Whatsapp, ficou acordada alteração no texto para constar:

### “ARTIGO 61 - ...

§ 10 - Não serão remunerados os membros integrantes do Conselho Municipal de Previdência e do Conselho Fiscal, fazendo jus a um jeton para reembolso de despesas de participação nas reuniões e o pleno exercício das atribuições e responsabilidades inerentes ao bom desempenho de suas funções, no valor correspondente a 100 Unidades Fiscais de Referência de Catanduva ou outra que venha a substituí-la, por reunião, ordinária ou extraordinária.

...”  
Nada mais havendo a ser tratado, o Presidente do Conselho declarou encerrada a reunião, lavrando-se a presente Ata que foi aprovada pela unanimidade dos Conselheiros presentes, conforme assinaturas apostas abaixo.

José Roberto Setin  
Presidente



*Instituto de Previdência dos Municípios de Catanduva*  
*Lei Complementar nº 197 de 24.09.1999*

**Reginaldo Florianô Puydinger dos Santos**  
Secretário

Joviano Ledier de Moraes \_\_\_\_\_

Marcos dos Santos \_\_\_\_\_

Orivaldo Benedito Lima: \_\_\_\_\_

Sônia Maria I. Prescílio \_\_\_\_\_

Vânia Aparecida Lopes \_\_\_\_\_





*Instituto de Previdência dos Municípios de Catanduva*  
*Lei Complementar n° 127 de 24.09.1999*

## COMUNICADO

Na qualidade de Presidente do Conselho Fiscal na reunião realizada nesta data e para que seja dado cumprimento ao que determina a alínea "j", do § 5º, do artigo 61 da Lei Complementar nº 127 de 24 de setembro de 1999, **COMUNICO** que este Conselho, por unanimidade, **"aprovou as contas do IPMC relativas ao mês de setembro de 2021 uma vez que nelas não foram encontradas irregularidades"**.

Catanduva, 27 de outubro de 2021

  
Isaque Pereira da Silva  
Presidente do Conselho Fiscal

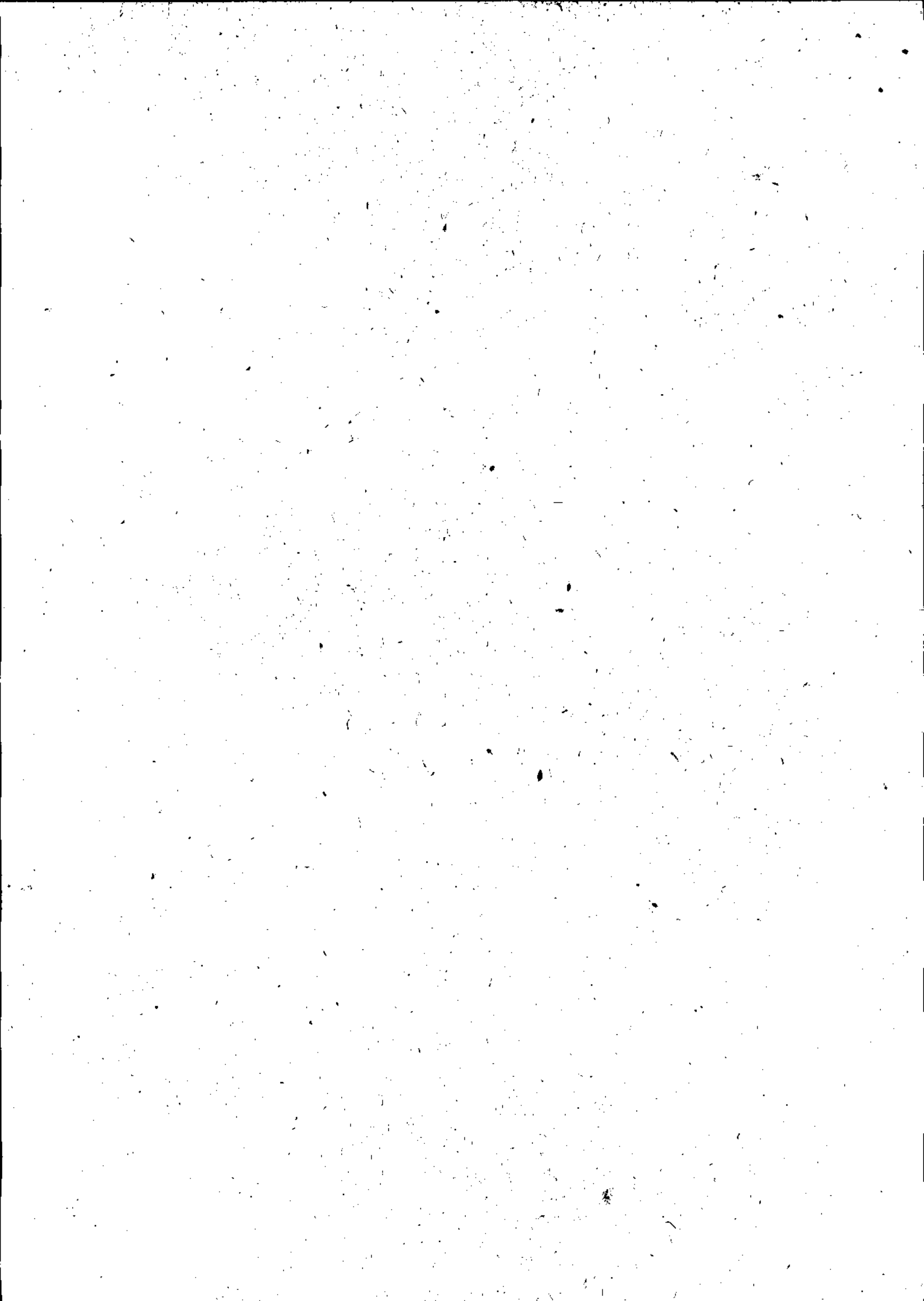



*Instituto de Previdência dos Municipiários de Catanduva*  
*Lei Complementar nº 127 de 24.09.1999*

**CERTIDÃO**

Certifico, para conhecimento dos Conselheiros Fiscais e dos Conselheiros de Previdência do IPMC, com relação ao repasse de contribuições devidas ao IPMC, o que segue:

A Prefeitura, a Câmara Municipal e a Saec estão quites com os repasses, até a competência 09/2021.

O Imes Catanduva está em débito com relação à contribuição patronal e aos parcelamentos nº 257/2015 e nº 610/2017, na seguinte conformidade:

Relato	valor	Vencimento
Parcela 39/60 do parcelamento 257/2015 - previdência	R\$ 15.246,27	27/06/2018
Parcela 12/60 do parcelamento 610/2017 - previdência	R\$ 30.804,27	27/06/2018
Parcela 39/60 do parcelamento 257/2015 - assistência	R\$ 3402,67	27/06/2018
Parcela 12/60 do parcelamento 610/2017 - assistência	R\$ 1.433,92	27/06/2018
Parcela 42/60 do parcelamento 257/2015 - previdência	R\$ 15.708,60	27/09/2018
Parcela 15/60 do parcelamento 610/2017 - previdência	R\$ 31.710,98	27/09/2018
Parcela 42/60 do parcelamento 257/2015 - assistência	R\$ 3.505,83	27/09/2018
Parcela 15/60 do parcelamento 610/2017 - assistência	R\$ 1.476,11	27/09/2018
Parcela 44/60 do parcelamento 257/2015 - previdência	R\$ 16.014,10	27/11/2018
Parcela 17/60 do parcelamento 610/2017 - previdência	R\$ 32.303,34	27/11/2018
Parcela 44/60 do parcelamento 257/2015 - assistência	R\$ 3.574,01	27/11/2018
Parcela 17/60 do parcelamento 610/2017 - assistência	R\$ 1.503,67	27/11/2018
Parcela 46/60 do parcelamento 257/2015 - previdência	R\$ 16.141,86	28/01/2019
Parcela 19/60 do parcelamento 610/2017 - previdência	R\$ 32.533,00	28/01/2019
Parcela 46/60 do parcelamento 257/2015 - assistência	R\$ 3602,54	28/01/2019
Parcela 19/60 do parcelamento 610/2017 - assistência	R\$ 1.514,38	28/01/2019
Parcela 50/60 do parcelamento 257/2015 - previdência	R\$ 16.835,08	27/05/2019
Parcela 23/60 do parcelamento 610/2017 - previdência	R\$ 33.870,72	27/05/2019
Parcela 50/60 do parcelamento 257/2015 - assistência	R\$ 3.757,24	27/05/2019
Parcela 23/60 do parcelamento 610/2017 - assistência	R\$ 1.576,64	27/05/2019
Contribuição previdenciária patronal 12/2018	R\$ 74.060,03	15/01/2018
Contribuição previdenciária patronal 12/2018 Tx Adm.	R\$ 4.232,58	15/01/2018
Contribuição assistência médica 12/2018	R\$ 14.812,01	15/01/2018
Contribuição previdenciária patronal 13/2018	R\$ 76.905,62	15/01/2019
Contribuição previdenciária patronal 13/2018 Tx Adm.	R\$ 4.395,22	15/01/2019



# Instituto de Previdência dos Municípios de Catanduva

Lei Complementar n° 187 de 24.09.1999

Contribuição assistência médica 13/2018	R\$ 15.381,12	15/01/2019
Contribuição previdenciária patronal 03/2019	R\$ 80.786,02	15/04/2019
Contribuição previdenciária patronal 03/2019 Tx Adm.	R\$ 4.367,55	15/04/2019
Contribuição assistência médica patronal 03/2019	R\$ 15.283,84	15/04/2019
Contribuição previdenciária patronal 04/2019	R\$ 77.672,31	15/05/2019
Contribuição previdenciária patronal 04/2019 Tx Adm.	R\$ 4.198,50	15/05/2019
Contribuição previdenciária patronal 05/2019	R\$ 76.369,63	17/06/2019
Contribuição previdenciária patronal 05/2019 Tx Adm.	R\$ 4.128,60	17/06/2019
Contribuição previdenciária patronal 06/2019	R\$ 76.904,99	15/07/2019
Contribuição previdenciária patronal 06/2019 Tx Adm.	R\$ 4.157,56	15/07/2019
Contribuição previdenciária patronal 07/2019	R\$ 73.604,41	15/08/2019
Contribuição previdenciária patronal 07/2019 Tx Adm.	R\$ 3.978,62	15/08/2019
Contribuição previdenciária patronal 08/2019	R\$ 75.033,35	16/09/2019
Contribuição previdenciária patronal 08/2019 Tx Adm.	R\$ 4.056,36	16/09/2019
Contribuição previdenciária patronal 09/2019	R\$ 76.061,36	15/10/2019
Contribuição previdenciária patronal 09/2019 Tx Adm.	R\$ 4.111,43	15/10/2019
Contribuição previdenciária patronal 10/2019	R\$ 77.894,00	15/11/2019
Contribuição previdenciária patronal 10/2019 Tx Adm.	R\$ 4.210,51	15/11/2019
Contribuição assistência médica 10/2019	R\$ 14.736,78	15/11/2019
Parcela 27/60 do parcelamento 610/2017 - assistência	R\$ 1.611,95	27/09/2019
Parcela 27/60 do parcelamento 610/2017 - previdência	R\$ 34.629,00	27/09/2019
Parcela 55/60 do parcelamento 257/2015 - assistência	R\$ 3.867,51	27/10/2019
Parcela 28/60 do parcelamento 610/2017 - assistência	R\$ 3867,26	27/10/2019
Parcela 55/60 do parcelamento 257/2015 - previdência	R\$ 17.329,11	27/10/2019
Parcela 28/60 do parcelamento 610/2017 - previdência	R\$ 34.768,65	27/10/2019
Parcela 56/60 do parcelamento 257/2015 - assistência	R\$ 3.890,63	27/11/2019
Parcela 29/60 do parcelamento 610/2017 - assistência	R\$ 1.627,06	27/11/2019
Parcela 56/60 do parcelamento 257/2015 - previdência	R\$ 17.432,68	27/11/2019
Parcela 29/60 do parcelamento 610/2017 - previdência	R\$ 34.953,51	27/11/2019
Parcela 57 a 60 do parcelamento 257/2015 - assistência	R\$ 15.562,52	27/11/2019*
Parcela 30 a 60 do parcelamento 610/2017 - assistência	R\$ 50.438,86	27/11/2019*
Parcela 57 a 60 do parcelamento 257/2015 - previdência	R\$ 69.730,72	27/11/2019*
Parcela 30 a 60 do parcelamento 610/2017 - previdência	R\$ 1.083.558,81	27/11/2019*
Contribuição previdenciária patronal 11/2019	R\$ 77.248,32	16/12/2019
Contribuição previdenciária patronal 11/2019 Tx Adm.	R\$ 4.176,10	16/12/2019
Contribuição previdenciária patronal 12/2019	R\$ 77.370,67	15/01/2020
Contribuição previdenciária patronal 12/2019 Tx Adm.	R\$ 4.182,76	15/01/2020





## Instituto de Previdência dos Municipiários de Catanduva

Lei Complementar n° 127 de 24.09.1999

Contribuição previdenciária patronal 13/2019	R\$ 77.816,55	15/01/2020
Contribuição previdenciária patronal 13/2019 Tx Adm.	R\$ 4.206,91	15/01/2020
Contribuição previdenciária patronal 01/2020	R\$ 82.386,95	17/02/2020
Contribuição previdenciária patronal 01/2020 Tx Adm.	R\$ 4.225,49	17/02/2020
Contribuição previdenciária patronal 02/2020	R\$ 82.153,48	16/03/2020
Contribuição previdenciária patronal 02/2020 Tx Adm.	R\$ 4.213,63	16/03/2020
Contribuição previdenciária patronal 03/2020	R\$ 75.563,64	15/04/2020
Contribuição previdenciária patronal 03/2020 Tx Adm.	R\$ 3.875,06	15/04/2020
Contribuição previdenciária patronal 04/2020	R\$ 77.140,41	15/05/2020
Contribuição previdenciária patronal 04/2020 Tx Adm.	R\$ 3.955,92	15/05/2020
Contribuição previdenciária patronal 05/2020	R\$ 73.697,13	15/06/2020
Contribuição previdenciária patronal 05/2020 Tx Adm.	R\$ 3.780,01	15/06/2020
Contribuição previdenciária patronal 06/2020	R\$ 74.276,96	15/07/2020
Contribuição previdenciária patronal 06/2020 Tx Adm.	R\$ 3.809,75	15/07/2020
Contribuição previdenciária patronal 07/2020.	R\$ 74.260,13	17/08/2020
Contribuição previdenciária patronal 07/2020 T Adm.	R\$ 3.808,87	17/08/2020
Contribuição previdenciária patronal 08/2020.	R\$ 74.260,13	15/09/2020
Contribuição previdenciária patronal 08/2020 T Adm.	R\$ 3.808,87	15/09/2020
Contribuição previdenciária patronal 09/2020.	R\$ 74.188,69	15/10/2020
Contribuição previdenciária patronal 09/2020 T Adm.	R\$ 3.805,16	15/10/2020
Contribuição previdenciária patronal 10/2020.	R\$ 70.152,06	16/11/2020
Contribuição previdenciária patronal 10/2020 T Adm.	R\$ 3.598,13	16/11/2020
Contribuição previdenciária patronal 11/2020.	R\$ 71.333,89	15/12/2020
Contribuição previdenciária patronal 11/2020 T Adm.	R\$ 3.658,79	15/12/2020
Contribuição previdenciária patronal 11/2020.	R\$ 71.333,89	15/12/2020
Contribuição previdenciária patronal 11/2020 T Adm.	R\$ 3.658,79	15/12/2020
Contribuição previdenciária patronal 12/2020.	R\$ 66.325,71	15/01/2021
Contribuição previdenciária patronal 12/2020 T Adm.	R\$ 3.401,32	15/01/2021
Contribuição previdenciária patronal 13/2020.	R\$ 68.759,89	15/01/2021
Contribuição previdenciária patronal 13/2020 T Adm.	R\$ 3.526,15	15/01/2021
Contribuição previdenciária patronal 01/2021	R\$ 66.049,98	15/02/2021
Contribuição previdenciária patronal 01/2021 T Adm.	R\$ 3.221,95	15/02/2021
Contribuição previdenciária patronal 02/2021	R\$ 61.925,20	15/03/2021
Contribuição previdenciária patronal 02/2021 T Adm.	R\$ 3.020,74	15/03/2021
Contribuição previdenciária patronal 03/2021	R\$ 62.292,50	15/04/2021
Contribuição previdenciária patronal 03/2021 T Adm.	R\$ 3.038,66	15/04/2021
Contribuição previdenciária patronal 04/2021	R\$ 63.653,56	17/05/2021



# Instituto de Previdência dos Municípios de Catanduva

Lei Complementar n° 127 de 24.09.1989

Contribuição previdenciária patronal 04/2021 T Adm.	R\$ 3.105,05	17/05/2021
Contribuição previdenciária patronal 05/2021	R\$ 63.811,89	15/06/2021
Contribuição previdenciária patronal 05/2021 T Adm.	R\$ 3.112,78	15/06/2021
Contribuição previdenciária patronal 06/2021	R\$ 64.244,10	15/07/2021
Contribuição previdenciária patronal 06/2021 T Adm.	R\$ 3.134,62	15/07/2021
Contribuição previdenciária patronal 07/2021	R\$ 63.700,85	16/08/2021
Contribuição previdenciária patronal 07/2021 T Adm.	R\$ 2.330,52	16/08/2021
Contribuição previdenciária patronal 08/2021	R\$ 66.493,01	15/09/2021
Contribuição previdenciária patronal 08/2021 T Adm.	R\$ 2.432,67	15/09/2021
Contribuição previdenciária patronal 09/2021	R\$ 65.047,46	15/10/2021
Contribuição previdenciária patronal 09/2021 T Adm.	R\$ 2.379,79	15/10/2021
Total.	R\$ 4.444.081,44**	

\*Vencimento antecipado por atraso de mais de 3 parcelas do acordo de parcelamento, conforme previsto na cláusula quarta do termo.

\*\* Valor original, sujeito a correção, multa e juros a serem apurados na data do pagamento.

Catanduva, 25 de outubro de 2021.

Edson Andrella  
Diretor Superintendente