



Instituto de Previdência dos Municipípios de Catanduva

Lei Complementar n° 187 de 24.09.1999

27.10.2021

ATA DA REUNIÃO ORDINÁRIA DO CONSELHO FISCAL DO INSTITUTO DE PREVIDÊNCIA DOS MUNICIPIÁRIOS DE CATANDUVA realizada aos 27 de outubro de 2021 às 17:30 horas para tratar dos seguintes assuntos:

- a) Leitura e aprovação da ata da reunião anterior: 29/09/2021;
- b) Leitura da ata da reunião do Comitê de Investimentos: 20/09/2021;
- c) Análise das contas do mês de setembro de 2021;
- d) Relatório de investimentos 09/2021;
- e) Processo n° 033/21 – Contratação de estudo de ALM;
- f) Alteração do valor do jeton.

Sob a Presidência do Conselheiro Isaque Pereira da Silva, foi aberta a reunião, o qual passou a palavra à Secretária Andressa a qual fez a chamada, registrando as presenças de: Andressa Colnaghi Nassori, Gisle Barros Puerta, Isaque Pereira da Silva, José Carlos Zorneta, José Onofre Lourenço, Paulo Sergio Victoriano de Mello e Ricardo Trassi Lahos.

Havendo número legal de Conselheiros para a realização da presente reunião, passou-se a discutir os assuntos da pauta conforme segue:

- a) Leitura e aprovação da ata da reunião anterior: 29/09/2021- A ata foi lida e aprovada por unanimidade;
- b) Leitura da ata da reunião do Comitê de Investimentos: 20/09/2021– Foi dispensada a leitura, pois todos os membros receberam e tomaram ciência de forma eletrônica e verificaram que os investimentos foram feitos de acordo com a política de investimentos e com a Resolução 3922 do Banco Central;
- c) Análise das contas do mês de setembro de 2021 - As contas foram aprovadas por unanimidade, uma vez que não foram encontradas irregularidades. Os Conselheiros tomaram conhecimento do teor da Certidão dos repasses dos débitos devidos ao IPMC; até a competência 09/2021, onde a Prefeitura Municipal, a Câmara Municipal e a Saec estão quites com os repasses, o Imes Catanduva está em débito com relação ao parcelamento 257/2015 e 610/2017, bem como a contribuição previdenciária patronal de 12/2018, 13º/2018, março a dezembro e décimo terceiro de 2019, janeiro a dezembro de 2020, janeiro a setembro de 2021, no montante de R\$ 4.444.081,44.
Os Conselheiros Zorneta e Onofre solicitaram esclarecimentos sobre o processo judicial de cobrança da dívida do IMES, bem como na mudança de Direção daquela Autarquia.
- d) Relatório de investimento 09/2021 – Os Conselheiros tomaram conhecimento do relatório de investimentos elaborado pela Crédito & Mercado, o qual havia sido encaminhado de forma eletrônica para todos os membros, constando:
 - Patrimônio 30/09/2021: R\$ 370.701.810,88
 - Retorno no mês de setembro: - 1,29%
 - Meta no mês de setembro: + 1,64%
 - Retorno no ano acumulado até setembro: + 1,61%



Instituto de Previdência dos Municipitários de Catanduva

Lei Complementar nº 127 de 24.09.1999

- Meta no ano acumulada até setembro: + 11,55%

O Conselheiro Onofre apresentou o relatório, pontuando os resultados e as principais movimentações.

O Presidente Isaque registrou que a queda do patrimônio decorre do momento econômico que atravessa o mercado.

- e) Processo nº 033/21 – Contratação de estudo de ALM – autorizada a contratação da empresa que ofertou o menor valor, LDB Consultoria pelo valor de R\$ 3.995,00;
- f) Alteração do valor do jeton – foi apresentada minuta de projeto de Lei Complementar e exposição de motivos, propondo alteração do valor do jeton para 100 UFRCs, atualmente em R\$ 309,87. O Conselheiro Zorneta disse que assunto já é tratado há muito tempo e que ficou parado por conta da pandemia de Covid. Por unanimidade foi aprovado o envio ao Executivo para posterior apreciação na Câmara Municipal.

Após a reunião, via Whatsapp ficou acordada alteração no texto para constar:

“ARTIGO 61 - ...

§ 10 - Não serão remunerados os membros integrantes do Conselho Municipal de Previdência e do Conselho Fiscal, fazendo jus a um jeton para reembolso de despesas de participação nas reuniões e o pleno exercício das atribuições e responsabilidades inerentes ao bom desempenho de suas funções, no valor correspondente a 100 Unidades Fiscais de Referência de Catanduva ou outra que venha a substituí-la, por reunião, ordinária ou extraordinária.

...”

Nada mais havendo a ser tratado, o Sr. Presidente do Conselho deu por encerrada a reunião, lavrando-se a presente Ata que foi aprovada pela unanimidade dos Conselheiros presentes, conforme assinaturas apostas abaixo..

Isaquê Pereira da Silva
Presidente

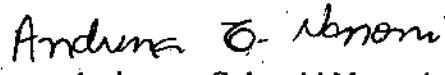
Andressa Colnaghi Nassori
Secretária

Gisele Barros Puerta

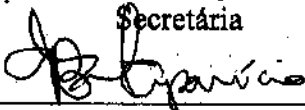



Instituto de Previdência dos Municípios de Catanduva

Lei Complementar n° 187 de 26.09.1999

José Carlos Zorneta

José Carlos Zorneta

José Onofre Lourenço

José Onofre Lourenço

Paulo Sergio Victoriano de Mello

Paulo Sergio Victoriano de Mello

Ricardo Trassi Lahos

Ricardo Trassi Lahos

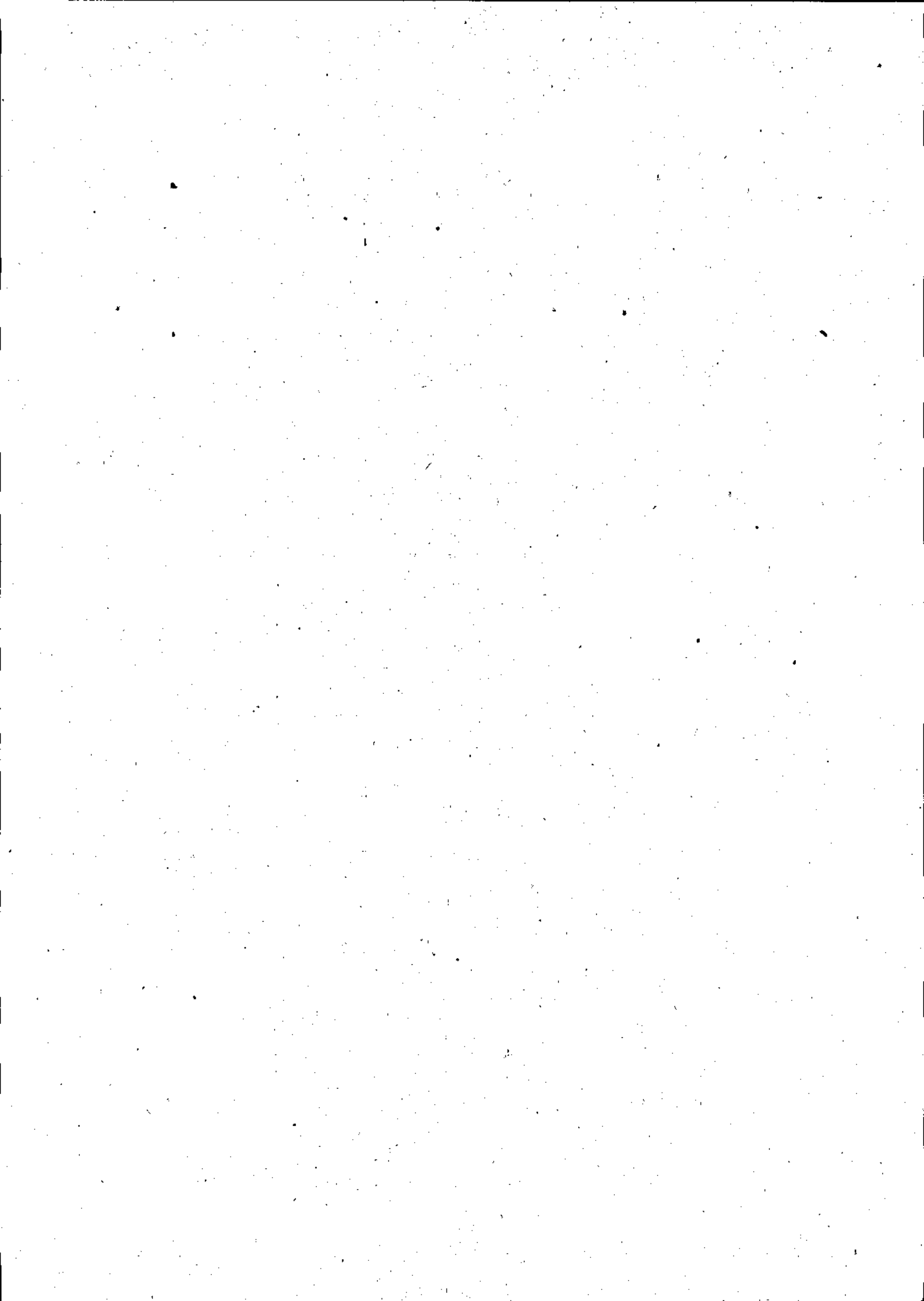



Instituto de Previdência dos Municípios de Catanduva
Lei Complementar nº 187 de 24.09.1999

CERTIDÃO

Certifico, para conhecimento dos Conselheiros Fiscais e dos Conselheiros de Previdência do IPMC, com relação ao repasse de contribuições devidas ao IPMC, o que segue:

A Prefeitura, a Câmara Municipal e a Saec estão quites com os repasses, até a competência 09/2021.

O Imes Catanduva está em débito com relação à contribuição patronal e aos parcelamentos nº 257/2015 e nº 610/2017, na seguinte conformidade:

Relato	valor	Vencimento
Parcela 39/60 do parcelamento 257/2015 - previdência	R\$ 15.246,27	27/06/2018
Parcela 12/60 do parcelamento 610/2017 - previdência	R\$ 30.804,27	27/06/2018
Parcela 39/60 do parcelamento 257/2015 - assistência	R\$ 3402,67	27/06/2018
Parcela 12/60 do parcelamento 610/2017 - assistência	R\$ 1.433,92	27/06/2018
Parcela 42/60 do parcelamento 257/2015 - previdência	R\$ 15.708,60	27/09/2018
Parcela 15/60 do parcelamento 610/2017 - previdência	R\$ 31.710,98	27/09/2018
Parcela 42/60 do parcelamento 257/2015 - assistência	R\$ 3.505,83	27/09/2018
Parcela 15/60 do parcelamento 610/2017 - assistência	R\$ 1.476,11	27/09/2018
Parcela 44/60 do parcelamento 257/2015 - previdência	R\$ 16.014,10	27/11/2018
Parcela 17/60 do parcelamento 610/2017 - previdência	R\$ 32.303,34	27/11/2018
Parcela 44/60 do parcelamento 257/2015 - assistência	R\$ 3.574,01	27/11/2018
Parcela 17/60 do parcelamento 610/2017 - assistência	R\$ 1.503,67	27/11/2018
Parcela 46/60 do parcelamento 257/2015 - previdência	R\$ 16.141,86	28/01/2019
Parcela 19/60 do parcelamento 610/2017 - previdência	R\$ 32.533,00	28/01/2019
Parcela 46/60 do parcelamento 257/2015 - assistência	R\$ 3602,54	28/01/2019
Parcela 19/60 do parcelamento 610/2017 - assistência	R\$ 1.514,38	28/01/2019
Parcela 50/60 do parcelamento 257/2015 - previdência	R\$ 16.835,08	27/05/2019
Parcela 23/60 do parcelamento 610/2017 - previdência	R\$ 33.870,72	27/05/2019
Parcela 50/60 do parcelamento 257/2015 - assistência	R\$ 3.757,24	27/05/2019
Parcela 23/60 do parcelamento 610/2017 - assistência	R\$ 1.576,64	27/05/2019
Contribuição previdenciária patronal 12/2018	R\$ 74.060,03	15/01/2018
Contribuição previdenciária patronal 12/2018 Tx Adm.	R\$ 4.232,58	15/01/2018
Contribuição assistência médica 12/2018	R\$ 14.812,01	15/01/2018
Contribuição previdenciária patronal 13/2018	R\$ 76.905,62	15/01/2019
Contribuição previdenciária patronal 13/2018 Tx Adm.	R\$ 4.395,22	15/01/2019



Instituto de Previdência dos Municípios de Catanduva

Lei Complementar n° 127 de 28.09.1999

Contribuição assistência médica 13/2018	R\$ 15.381,12	15/01/2019
Contribuição previdenciária patronal 03/2019	R\$ 80.786,02	15/04/2019
Contribuição previdenciária patronal 03/2019 Tx Adm.	R\$ 4.367,55	15/04/2019
Contribuição assistência médica patronal 03/2019	R\$ 15.283,84	15/04/2019
Contribuição previdenciária patronal 04/2019	R\$ 77.672,31	15/05/2019
Contribuição previdenciária patronal 04/2019 Tx Adm.	R\$ 4.198,50	15/05/2019
Contribuição previdenciária patronal 05/2019	R\$ 76.369,63	17/06/2019
Contribuição previdenciária patronal 05/2019 Tx Adm.	R\$ 4.128,60	17/06/2019
Contribuição previdenciária patronal 06/2019	R\$ 76.904,99	15/07/2019
Contribuição previdenciária patronal 06/2019 Tx Adm.	R\$ 4.157,56	15/07/2019
Contribuição previdenciária patronal 07/2019	R\$ 73.604,41	15/08/2019
Contribuição previdenciária patronal 07/2019 Tx Adm.	R\$ 3.978,62	15/08/2019
Contribuição previdenciária patronal 08/2019	R\$ 75.033,35	16/09/2019
Contribuição previdenciária patronal 08/2019 Tx Adm.	R\$ 4.056,36	16/09/2019
Contribuição previdenciária patronal 09/2019	R\$ 76.061,36	15/10/2019
Contribuição previdenciária patronal 09/2019 Tx Adm.	R\$ 4.111,43	15/10/2019
Contribuição previdenciária patronal 10/2019	R\$ 77.894,00	15/11/2019
Contribuição previdenciária patronal 10/2019 Tx Adm.	R\$ 4.210,51	15/11/2019
Contribuição assistência médica 10/2019	R\$ 14.736,78	15/11/2019
Parcela 27/60 do parcelamento 610/2017 - assistência	R\$ 1.611,95	27/09/2019
Parcela 27/60 do parcelamento 610/2017 - previdência	R\$ 34.629,00	27/09/2019
Parcela 55/60 do parcelamento 257/2015 - assistência	R\$ 3.867,51	27/10/2019
Parcela 28/60 do parcelamento 610/2017 - assistência	R\$ 3867,26	27/10/2019
Parcela 55/60 do parcelamento 257/2015 - previdência	R\$ 17.329,11	27/10/2019
Parcela 28/60 do parcelamento 610/2017 - previdência	R\$ 34.768,65	27/10/2019
Parcela 56/60 do parcelamento 257/2015 - assistência	R\$ 3.890,63	27/11/2019
Parcela 29/60 do parcelamento 610/2017 - assistência	R\$ 1.627,06	27/11/2019
Parcela 56/60 do parcelamento 257/2015 - previdência	R\$ 17.432,68	27/11/2019
Parcela 29/60 do parcelamento 610/2017 - previdência	R\$ 34.953,51	27/11/2019
Parcela 57 a 60 do parcelamento 257/2015 - assistência	R\$ 15.562,52	27/11/2019*
Parcela 30 a 60 do parcelamento 610/2017 - assistência	R\$ 50.438,86	27/11/2019*
Parcela 57a 60 do parcelamento 257/2015 - previdência	R\$ 69.730,72	27/11/2019*
Parcela 30 a 60 do parcelamento 610/2017 - previdência	R\$ 1.083.558,81	27/11/2019*
Contribuição previdenciária patronal 11/2019	R\$ 77.248,32	16/12/2019
Contribuição previdenciária patronal 11/2019 Tx Adm.	R\$ 4.176,10	16/12/2019
Contribuição previdenciária patronal 12/2019	R\$ 77.370,67	15/01/2020
Contribuição previdenciária patronal 12/2019 Tx Adm.	R\$ 4.182,76	15/01/2020

68



Instituto de Previdência dos Municipitários de Catanduva

Lei Complementar n° 127 de 24.09.1989

Contribuição previdenciária patronal 13/2019	R\$ 77.816,55	15/01/2020
Contribuição previdenciária patronal 13/2019 Tx Adm.	R\$ 4.206,91	15/01/2020
Contribuição previdenciária patronal 01/2020	R\$ 82.386,95	17/02/2020
Contribuição previdenciária patronal 01/2020 Tx Adm.	R\$ 4.225,49	17/02/2020
Contribuição previdenciária patronal 02/2020	R\$ 82.153,48	16/03/2020
Contribuição previdenciária patronal 02/2020 Tx Adm.	R\$ 4.213,63	16/03/2020
Contribuição previdenciária patronal 03/2020	R\$ 75.563,64	15/04/2020
Contribuição previdenciária patronal 03/2020 Tx Adm.	R\$ 3.875,06	15/04/2020
Contribuição previdenciária patronal 04/2020	R\$ 77.140,41	15/05/2020
Contribuição previdenciária patronal 04/2020 Tx Adm.	R\$ 3.955,92	15/05/2020
Contribuição previdenciária patronal 05/2020	R\$ 73.697,13	15/06/2020
Contribuição previdenciária patronal 05/2020 Tx Adm.	R\$ 3.780,01	15/06/2020
Contribuição previdenciária patronal 06/2020	R\$ 74.276,96	15/07/2020
Contribuição previdenciária patronal 06/2020 Tx Adm.	R\$ 3.809,75	15/07/2020
Contribuição previdenciária patronal 07/2020.	R\$ 74.260,13	17/08/2020
Contribuição previdenciária patronal 07/2020 T Adm.	R\$ 3.808,87	17/08/2020
Contribuição previdenciária patronal 08/2020.	R\$ 74.260,13	15/09/2020
Contribuição previdenciária patronal 08/2020 T Adm.	R\$ 3.808,87	15/09/2020
Contribuição previdenciária patronal 09/2020.	R\$ 74.188,69	15/10/2020
Contribuição previdenciária patronal 09/2020 T Adm.	R\$ 3.805,16	15/10/2020
Contribuição previdenciária patronal 10/2020.	R\$ 70.152,06	16/11/2020
Contribuição previdenciária patronal 10/2020 T Adm.	R\$ 3.598,13	16/11/2020
Contribuição previdenciária patronal 11/2020.	R\$ 71.333,89	15/12/2020
Contribuição previdenciária patronal 11/2020 T Adm.	R\$ 3.658,79	15/12/2020
Contribuição previdenciária patronal 11/2020.	R\$ 71.333,89	15/12/2020
Contribuição previdenciária patronal 11/2020 T Adm.	R\$ 3.658,79	15/12/2020
Contribuição previdenciária patronal 12/2020.	R\$ 66.325,71	15/01/2021
Contribuição previdenciária patronal 12/2020 T Adm.	R\$ 3.401,32	15/01/2021
Contribuição previdenciária patronal 13/2020.	R\$ 68.759,89	15/01/2021
Contribuição previdenciária patronal 13/2020 T Adm.	R\$ 3.526,15	15/01/2021
Contribuição previdenciária patronal 01/2021	R\$ 66.049,98	15/02/2021
Contribuição previdenciária patronal 01/2021 T Adm.	R\$ 3.221,95	15/02/2021
Contribuição previdenciária patronal 02/2021	R\$ 61.925,20	15/03/2021
Contribuição previdenciária patronal 02/2021 T Adm.	R\$ 3.020,74	15/03/2021
Contribuição previdenciária patronal 03/2021	R\$ 62.292,50	15/04/2021
Contribuição previdenciária patronal 03/2021 T Adm.	R\$ 3.038,66	15/04/2021
Contribuição previdenciária patronal 04/2021	R\$ 63.653,56	17/05/2021



Instituto de Previdência dos Municipípios de Catanduva

Lei Complementar n.º 127 de 24.09.1999

Contribuição previdenciária patronal 04/2021 T Adm.	R\$ 3.105,05	17/05/2021
Contribuição previdenciária patronal 05/2021	R\$ 63.811,89	15/06/2021
Contribuição previdenciária patronal 05/2021 T Adm.	R\$ 3.112,78	15/06/2021
Contribuição previdenciária patronal 06/2021	R\$ 64.244,10	15/07/2021
Contribuição previdenciária patronal 06/2021 T Adm.	R\$ 3.134,62	15/07/2021
Contribuição previdenciária patronal 07/2021	R\$ 63.700,85	16/08/2021
Contribuição previdenciária patronal 07/2021 T Adm.	R\$ 2.330,52	16/08/2021
Contribuição previdenciária patronal 08/2021	R\$ 66.493,01	15/09/2021
Contribuição previdenciária patronal 08/2021 T Adm.	R\$ 2.432,67	15/09/2021
Contribuição previdenciária patronal 09/2021	R\$ 65.047,46	15/10/2021
Contribuição previdenciária patronal 09/2021 T Adm.	R\$ 2.379,79	15/10/2021
Total.	R\$ 4.444.081,44**	

*Vencimento antecipado por atraso de mais de 3 parcelas do acordo de parcelamento, conforme previsto na cláusula quarta do termo.

** Valor original, sujeito a correção, multa e juros a serem apurados na data do pagamento.

Catanduva, 25 de outubro de 2021.

Edson Andrella

Diretor Superintendente



Instituto de Previdência dos Municípios de Catanduva
Lei Complementar n° 127 de 24.09.1999

COMUNICADO

Na qualidade de Presidente do Conselho Fiscal na reunião realizada nesta data e para que seja dado cumprimento ao que determina a alínea "j", do § 5º, do artigo 61 da Lei Complementar nº 127 de 24 de setembro de 1999, **COMUNICO** que este Conselho, por unanimidade, **"aprovou as contas do IPMC relativas ao mês de setembro de 2021 uma vez que nelas não foram encontradas irregularidades"**.

Catanduva, 27 de outubro de 2021

Isaque Pereira da Silva
Presidente do Conselho Fiscal

