



Instituto de Previdência dos Municipiários de Catanduva

Lei Complementar n° 127 de 24.09.1999

27.01.2022

ATA DA REUNIÃO ORDINÁRIA DO CONSELHO MUNICIPAL DE PREVIDÊNCIA DO INSTITUTO DE PREVIDÊNCIA DOS MUNICIPIÁRIOS DE CATANDUVA realizada aos 27 de janeiro de 2.022 às 17:30 horas para tratar dos seguintes assuntos:

- Leitura e aprovação das atas das reuniões anteriores: 16/12/2021 e 20/12/2021;
- Leitura das atas das reuniões do Comitê de Investimentos: 15/12/2021, 21/12/2021, 07/01/2022 e 11/01/2022;
- Análise das contas do mês de dezembro de 2021 e encerramento do exercício;
- Relatório de investimentos 12/2021 e,
- Processo n° 002/2022 – política de investimentos para 2022.

Sob a Presidência do Conselheiro José Roberto Setin, foi aberta a reunião, o qual deu as boas vindas a todos, desejando sucesso no novo mandato. Foi lida a pauta e feita a chamada, sendo registradas as presenças dos seguintes membros: Emerson Aparício, José Roberto Setin, Moraes, Marcos dos Santos, Orivaldo Benedito de Lima, Sônia Maria Ignácio Prescílio e Vânia Aparecida Lopes. Ausente o Conselheiro Reginaldo Floriano Puydinger dos Santos.

Havendo número legal de conselheiros presentes, passou-se a discutir os assuntos da pauta, conforme segue:

- Leitura e aprovação das atas das reuniões anteriores: 16/12/2021 e 20/12/2021 – As atas foram lidas e aprovadas por unanimidade.

Foi registrada a presença do Conselheiro Reginaldo Floriano Puydinger dos Santos, o qual questionou sobre o custeio do plano de saúde dos servidores do IMES.

- Leitura das atas das reuniões do Comitê de Investimentos: 15/12/2021, 21/12/2021, 07/01/2022 e 11/01/2022. Foi dispensada a leitura, uma vez que já foram disponibilizadas de forma eletrônica para ciência dos Conselheiros, os quais verificaram que os investimentos foram feitos de acordo com a política de investimentos e com a Resolução 3922 do Banco Central.

- Análise das contas do mês de dezembro de 2021 e encerramento do exercício – As contas foram aprovadas por unanimidade, consequentemente as contas do exercício de 2021, uma vez que não foram verificadas irregularidades e de acordo com parecer prévio do Conselho Fiscal. Os Conselheiros tomaram conhecimento da Certidão dos repasses dos débitos devidos ao IPMC até a competência 12/2021, onde a Câmara Municipal, a Saec e a Prefeitura Municipal estão quites com os repasses, o Imes Catanduva está em débito com relação ao parcelamento 257/2015 e 610/2017, bem como a contribuição previdenciária patronal de 12/2018, 13º/2018, março de 2019 a dezembro de 2021, no montante de R\$ 4.708.366,15. A certidão foi anexada à presente ata.

O Conselheiro Aparício registrou que o valor do patrimônio do IMES, informado pelo Diretor da Entidade de R\$ 15.071.534,80, deve estar bem aquém da realidade pois são 7 alqueires de terra, mais as edificações. O Conselheiro Aparício transmitiu também informações tratadas na reunião com o Diretor do IMES, tais como: número de alunos inscritos, construção de usina fotovoltaica,



Instituto de Previdência dos Municípios de Catanduva

Lei Complementar nº 127 de 24.09.1999

que os contribuintes vão acabar pagando a dívida, nota 3 do IMES no Conselho Estadual. O Conselheiro Orivaldo disse que foi questionado do porque não termos aceitado o prédio da Odonto como pagamento da dívida e que respondeu que não foi formalizada a proposta, que o imóvel valia na época e vale atualmente R\$ 1.000.000,00 o que não resolveria o problema da dívida e que hoje nem poderíamos aceitar. O Conselheiro Orivaldo registrou que no final a Prefeitura terá que pagar dívida. O Conselheiro Aparício disse que vez levantamentos e que a usina fotovoltaica do IMES, custaria entre 800 mil e 1 milhão de reais.

Sobre a curso de especialização da Procuradora Rosane, o Conselheiro Orivaldo questionou sobre fidelização por 36 meses, pós termino do curso e foi informado que tudo está conforme.

- d) Relatório de investimentos 12/2021 – Foi apresentado o seguinte relatório elaborado pela Crédito & Mercado:

No mês de dezembro de 2021

Retorno de 1,10%

Meta 1,26%

No ano, até o mês de dezembro

Retorno 2,76%

Meta de 16,50%

Patrimônio R\$ 377.750.490,83

A Conselheira Vânia e o Conselheiro Orivaldo explanaram sobre o relatório, detalhando os principais pontos e esclarecendo as dúvidas do Conselheiro Aparício, especialmente sobre limites de renda fixa e renda variável, investimentos no exterior, percentuais de alocação em cada produto, momento de fazer resgates, relação entre resgate com realização de prejuízo e oportunidades de investimento e aquisição de títulos públicos e do Conselheiro Reginaldo, sobre o cenário para 2022.

- e) Processo nº 002/2022 – política de investimentos para 2022 – Foi dispensada a leitura do texto integral vez que todos receberam de forma eletrônica e puderam tomar conhecimento prévio. Os Conselheiros Orivaldo e Vânia, que também são membros do Comitê de Investimentos destacaram a tabela de alocação estratégica e registraram que a política pode ser alterada a qualquer tempo.

O Conselheiro Aparício registrou preocupação com investimento em renda variável, pois salientou que pode ter queda na bolsa e a Conselheira Vânia disse que não deve ser feito resgate em momentos de baixa. Questionou se existe mecanismo no IPMC que preveja desinvestimento em caso de determinadas perdas. Não se chegou a índice de corte e o Conselheiro Aparício disse que seria importante ter.

Os Conselheiros Orivaldo e Setin registraram votos de boas vindas ao Conselheiro Aparício, que esta no primeiro mandato e pode contribuir com seus conhecimentos para o IPMC.

Nada mais havendo a ser tratado, o Presidente do Conselho declarou encerrada a reunião, lavrando-se a presente Ata que foi aprovada pela unanimidade dos Conselheiros presentes, conforme assinaturas apostas abaixo.



Instituto de Previdência dos Municipiários de Catanduva

Lei Complementar nº 127 de 24.09.1999

José Roberto Setim
Presidente

Reginaldo Floriano Pnydinger dos Santos
Secretário

Emerson Aparício _____

Marcos dos Santos _____

Orivaldo Benedito Lima: _____

Sônia Maria I. Prescílio _____

Vânia Aparecida Lopes _____

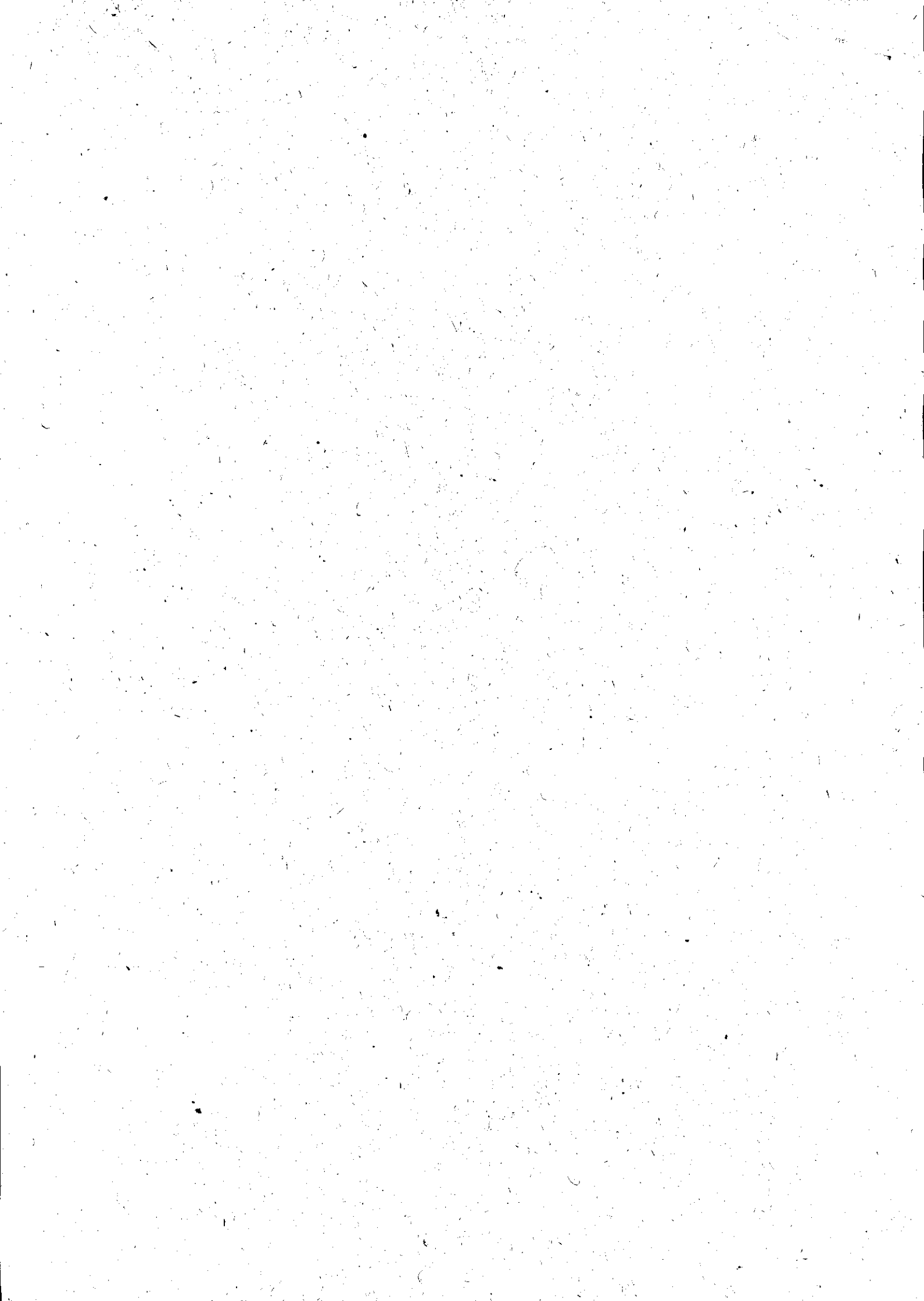



Instituto de Previdência dos Municipitários de Catanduva

Lei Complementar nº 127 de 24.09.1999

CERTIDÃO

Certifico, para conhecimento dos Conselheiros Fiscais e dos Conselheiros de Previdência do IPMC, com relação ao repasse de contribuições devidas ao IPMC, o que segue:

A Prefeitura, a Câmara Municipal e a Saec estão quites com os repasses, até a competência 12/2021.

O Imes Catanduva está em débito com relação à contribuição patronal e aos parcelamentos nº 257/2015 e nº 610/2017, na seguinte conformidade:

Relato	valor	Vencimento
Parcela 39/60 do parcelamento 257/2015 - previdência	R\$ 15.246,27	27/06/2018
Parcela 12/60 do parcelamento 610/2017 - previdência	R\$ 30.804,27	27/06/2018
Parcela 39/60 do parcelamento 257/2015 - assistência	R\$ 3402,67	27/06/2018
Parcela 12/60 do parcelamento 610/2017 - assistência	R\$ 1.433,92	27/06/2018
Parcela 42/60 do parcelamento 257/2015 - previdência	R\$ 15.708,60	27/09/2018
Parcela 15/60 do parcelamento 610/2017 - previdência	R\$ 31.710,98	27/09/2018
Parcela 42/60 do parcelamento 257/2015 - assistência	R\$ 3.505,83	27/09/2018
Parcela 15/60 do parcelamento 610/2017 - assistência	R\$ 1.476,11	27/09/2018
Parcela 44/60 do parcelamento 257/2015 - previdência	R\$ 16.014,10	27/11/2018
Parcela 17/60 do parcelamento 610/2017 - previdência	R\$ 32.303,34	27/11/2018
Parcela 44/60 do parcelamento 257/2015 - assistência	R\$ 3.574,01	27/11/2018
Parcela 17/60 do parcelamento 610/2017 - assistência	R\$ 1.503,67	27/11/2018
Parcela 46/60 do parcelamento 257/2015 - previdência	R\$ 16.141,86	28/01/2019
Parcela 19/60 do parcelamento 610/2017 - previdência	R\$ 32.533,00	28/01/2019
Parcela 46/60 do parcelamento 257/2015 - assistência	R\$ 3602,54	28/01/2019
Parcela 19/60 do parcelamento 610/2017 - assistência	R\$ 1.514,38	28/01/2019
Parcela 50/60 do parcelamento 257/2015 - previdência	R\$ 16.835,08	27/05/2019
Parcela 23/60 do parcelamento 610/2017 - previdência	R\$ 33.870,72	27/05/2019
Parcela 50/60 do parcelamento 257/2015 - assistência	R\$ 3.757,24	27/05/2019
Parcela 23/60 do parcelamento 610/2017 - assistência	R\$ 1.576,64	27/05/2019
Contribuição previdenciária patronal 12/2018	R\$ 74.060,03	15/01/2018
Contribuição previdenciária patronal 12/2018 Tx Adm.	R\$ 4.232,58	15/01/2018
Contribuição assistência médica 12/2018	R\$ 14.812,01	15/01/2018
Contribuição previdenciária patronal 13/2018	R\$ 76.905,62	15/01/2019
Contribuição previdenciária patronal 13/2018 Tx Adm.	R\$ 4.395,22	15/01/2019

em



Instituto de Previdência dos Municipípios de Catanduva

Lei Complementar nº 127 de 24.09.1999

Contribuição assistência médica 13/2018	R\$ 15.381,12	15/01/2019
Contribuição previdenciária patronal 03/2019	R\$ 80.786,02	15/04/2019
Contribuição previdenciária patronal 03/2019 Tx Adm.	R\$ 4.367,55	15/04/2019
Contribuição assistência médica patronal 03/2019	R\$ 15.283,84	15/04/2019
Contribuição previdenciária patronal 04/2019	R\$ 77.672,31	15/05/2019
Contribuição previdenciária patronal 04/2019 Tx Adm.	R\$ 4.198,50	15/05/2019
Contribuição previdenciária patronal 05/2019	R\$ 76.369,63	17/06/2019
Contribuição previdenciária patronal 05/2019 Tx Adm.	R\$ 4.128,60	17/06/2019
Contribuição previdenciária patronal 06/2019	R\$ 76.904,99	15/07/2019
Contribuição previdenciária patronal 06/2019 Tx Adm.	R\$ 4.157,56	15/07/2019
Contribuição previdenciária patronal 07/2019	R\$ 73.604,41	15/08/2019
Contribuição previdenciária patronal 07/2019 Tx Adm.	R\$ 3.978,62	15/08/2019
Contribuição previdenciária patronal 08/2019	R\$ 75.033,35	16/09/2019
Contribuição previdenciária patronal 08/2019 Tx Adm.	R\$ 4.056,36	16/09/2019
Contribuição previdenciária patronal 09/2019	R\$ 76.061,36	15/10/2019
Contribuição previdenciária patronal 09/2019 Tx Adm.	R\$ 4.111,43	15/10/2019
Contribuição previdenciária patronal 10/2019	R\$ 77.894,00	15/11/2019
Contribuição previdenciária patronal 10/2019 Tx Adm.	R\$ 4.210,51	15/11/2019
Contribuição assistência médica 10/2019	R\$ 14.736,78	15/11/2019
Parcela 27/60 do parcelamento 610/2017 - assistência	R\$ 1.611,95	27/09/2019
Parcela 27/60 do parcelamento 610/2017 - previdência	R\$ 34.629,00	27/09/2019
Parcela 55/60 do parcelamento 257/2015 - assistência	R\$ 3.867,51	27/10/2019
Parcela 28/60 do parcelamento 610/2017 - assistência	R\$ 3.867,26	27/10/2019
Parcela 55/60 do parcelamento 257/2015 - previdência	R\$ 17.329,11	27/10/2019
Parcela 28/60 do parcelamento 610/2017 - previdência	R\$ 34.768,65	27/10/2019
Parcela 56/60 do parcelamento 257/2015 - assistência	R\$ 3.890,63	27/11/2019
Parcela 29/60 do parcelamento 610/2017 - assistência	R\$ 1.627,06	27/11/2019
Parcela 56/60 do parcelamento 257/2015 - previdência	R\$ 17.432,68	27/11/2019
Parcela 29/60 do parcelamento 610/2017 - previdência	R\$ 34.953,51	27/11/2019
Parcela 57 a 60 do parcelamento 257/2015 - assistência	R\$ 15.562,52	27/11/2019*
Parcela 30 a 60 do parcelamento 610/2017 - assistência	R\$ 50.438,86	27/11/2019*
Parcela 57a 60 do parcelamento 257/2015 - previdência	R\$ 69.730,72	27/11/2019*
Parcela 30 a 60 do parcelamento 610/2017 - previdência	R\$ 1.083.558,81	27/11/2019*
Contribuição previdenciária patronal 11/2019	R\$ 77.248,32	16/12/2019
Contribuição previdenciária patronal 11/2019 Tx Adm.	R\$ 4.176,10	16/12/2019
Contribuição previdenciária patronal 12/2019	R\$ 77.370,67	15/01/2020
Contribuição previdenciária patronal 12/2019 Tx Adm.	R\$ 4.182,76	15/01/2020



Instituto de Previdência dos Municipitários de Catanduva
Lei Complementar n° 127 de 24.09.1999

Contribuição previdenciária patronal 13/2019	R\$ 77.816,55	15/01/2020
Contribuição previdenciária patronal 13/2019 Tx Adm.	R\$ 4.206,91	15/01/2020
Contribuição previdenciária patronal 01/2020	R\$ 82.386,95	17/02/2020
Contribuição previdenciária patronal 01/2020 Tx Adm.	R\$ 4.225,49	17/02/2020
Contribuição previdenciária patronal 02/2020	R\$ 82.153,48	16/03/2020
Contribuição previdenciária patronal 02/2020 Tx Adm.	R\$ 4.213,63	16/03/2020
Contribuição previdenciária patronal 03/2020	R\$ 75.563,64	15/04/2020
Contribuição previdenciária patronal 03/2020 Tx Adm.	R\$ 3.875,06	15/04/2020
Contribuição previdenciária patronal 04/2020	R\$ 77.140,41	15/05/2020
Contribuição previdenciária patronal 04/2020 Tx Adm.	R\$ 3.955,92	15/05/2020
Contribuição previdenciária patronal 05/2020	R\$ 73.697,13	15/06/2020
Contribuição previdenciária patronal 05/2020 Tx Adm.	R\$ 3.780,01	15/06/2020
Contribuição previdenciária patronal 06/2020	R\$ 74.276,96	15/07/2020
Contribuição previdenciária patronal 06/2020 Tx Adm.	R\$ 3.809,75	15/07/2020
Contribuição previdenciária patronal 07/2020	R\$ 74.260,13	17/08/2020
Contribuição previdenciária patronal 07/2020 T Adm.	R\$ 3.808,87	17/08/2020
Contribuição previdenciária patronal 08/2020	R\$ 74.260,13	15/09/2020
Contribuição previdenciária patronal 08/2020 T Adm.	R\$ 3.808,87	15/09/2020
Contribuição previdenciária patronal 09/2020	R\$ 74.188,69	15/10/2020
Contribuição previdenciária patronal 09/2020 T Adm.	R\$ 3.805,16	15/10/2020
Contribuição previdenciária patronal 10/2020	R\$ 70.152,06	16/11/2020
Contribuição previdenciária patronal 10/2020 T Adm.	R\$ 3.598,13	16/11/2020
Contribuição previdenciária patronal 11/2020	R\$ 71.333,89	15/12/2020
Contribuição previdenciária patronal 11/2020 T Adm.	R\$ 3.658,79	15/12/2020
Contribuição previdenciária patronal 11/2020	R\$ 71.333,89	15/12/2020
Contribuição previdenciária patronal 11/2020 T Adm.	R\$ 3.658,79	15/12/2020
Contribuição previdenciária patronal 12/2020	R\$ 66.325,71	15/01/2021
Contribuição previdenciária patronal 12/2020 T Adm.	R\$ 3.401,32	15/01/2021
Contribuição previdenciária patronal 13/2020	R\$ 68.759,89	15/01/2021
Contribuição previdenciária patronal 13/2020 T Adm.	R\$ 3.526,15	15/01/2021
Contribuição previdenciária patronal 01/2021	R\$ 66.049,98	15/02/2021
Contribuição previdenciária patronal 01/2021 T Adm.	R\$ 3.221,95	15/02/2021
Contribuição previdenciária patronal 02/2021	R\$ 61.925,20	15/03/2021
Contribuição previdenciária patronal 02/2021 T Adm.	R\$ 3.020,74	15/03/2021
Contribuição previdenciária patronal 03/2021	R\$ 62.292,50	15/04/2021
Contribuição previdenciária patronal 03/2021 T Adm.	R\$ 3.038,66	15/04/2021
Contribuição previdenciária patronal 04/2021	R\$ 63.653,56	17/05/2021



Instituto de Previdência dos Municípios de Catanduva

Lei Complementar n° 127 de 24.09.1999

Contribuição previdenciária patronal 04/2021 T Adm.	R\$ 3.105,05	17/05/2021
Contribuição previdenciária patronal 05/2021	R\$ 63.811,89	15/06/2021
Contribuição previdenciária patronal 05/2021 T Adm.	R\$ 3.112,78	15/06/2021
Contribuição previdenciária patronal 06/2021	R\$ 64.244,10	15/07/2021
Contribuição previdenciária patronal 06/2021 T Adm.	R\$ 3.134,62	15/07/2021
Contribuição previdenciária patronal 07/2021	R\$ 63.700,85	16/08/2021
Contribuição previdenciária patronal 07/2021 T Adm.	R\$ 3.107,36	16/08/2021
Contribuição previdenciária patronal 08/2021	R\$ 66.493,01	15/09/2021
Contribuição previdenciária patronal 08/2021 T Adm.	R\$ 3.243,56	15/09/2021
Contribuição previdenciária patronal 09/2021	R\$ 65.047,46	15/10/2021
Contribuição previdenciária patronal 09/2021 T Adm.	R\$ 3.173,05	15/10/2021
Contribuição previdenciária patronal 10/2021	R\$ 63.575,08	16/11/2021
Contribuição previdenciária patronal 10/2021 T Adm.	R\$ 2.325,92	16/11/2021
Contribuição previdenciária patronal 11/2021	R\$ 63.940,87	15/12/2021
Contribuição previdenciária patronal 11/2021 T Adm.	R\$ 2.339,91	15/12/2021
Contribuição previdenciária patronal 12/2021	R\$ 62.171,17	17/01/2022
Contribuição previdenciária patronal 12/2021 T Adm.	R\$ 2.274,88	17/01/2022
Contribuição previdenciária patronal 13/2021	R\$ 62.971,73	17/01/2022
Contribuição previdenciária patronal 13/2021 T Adm.	R\$ 2.304,16	17/01/2022
Total.	R\$ 4.708.366,15**	

*Vencimento antecipado por atraso de mais de 3 parcelas do acordo de parcelamento, conforme previsto na cláusula quarta do termo.

** Valor original, sujeito a correção, multa e juros a serem apurados na data do pagamento.

Catanduva, 24 de janeiro de 2022.

Edson Andrella
Diretor Superintendente



Instituto de Previdência dos Municípios de Catanduva
Lei Complementar n° 187 de 24.09.1999

PARECER DO CONSELHO MUNICIPAL DE PREVIDÊNCIA

O Conselho Municipal de Previdência, eleito para o biênio 2022/2023, reunido ordinariamente no dia 27 de janeiro de 2022, em conformidade com a alínea "j", do § 5º, do art. 61, da Lei Complementar nº 127 de 24 de setembro de 1999, após análise do Conselho Fiscal, aprovou as contas do mês de dezembro e conseqüentemente do exercício de 2021, uma vez que nelas não foram encontradas irregularidades.

Catanduva-SP, 27 de janeiro de 2022.

José Roberto Setin
Presidente

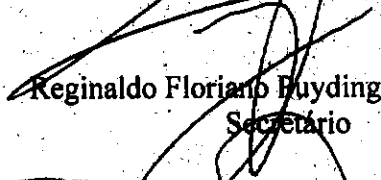
Reginaldo Floriano Buydinger dos Santos
Secretário

Emerson Aparício 

Marcos dos Santos 

Orivaldo Benedito Lima: 

Sônia Maria I. Prescílio 

Vânia Aparecida Lopes 

