



*Instituto de Previdência dos Municipiários de Catanduva*  
*Lei Complementar n° 187 de 29.09.1999*

24.11.2021

**ATA DA REUNIÃO ORDINÁRIA DO CONSELHO FISCAL DO INSTITUTO DE PREVIDÊNCIA DOS MUNICIPIÁRIOS DE CATANDUVA** realizada aos 24 de novembro de 2021 às 17:30 horas para tratar dos seguintes assuntos:

- a) Leitura e aprovação da ata da reunião anterior: 27/10/2021;
- b) Leitura das atas das reuniões do Comitê de Investimentos: 20/10/2021 e 26/10/2021;
- c) Análise das contas do mês de outubro de 2021;
- d) Relatório de investimentos 10/2021;
- e) Alteração na política de investimentos de 2021;
- f) Concerto no telhado do IPMC, incluído a pedido do Diretor Superintendente.

Sob a Presidência do Conselheiro Isaque Pereira da Silva, foi aberta a reunião, o qual passou a palavra à Secretária Andressa, a qual fez a chamada, registrando as presenças de: Andressa Colnaghi Nassori, Gisele Barros Puerta, Isaque Pereira da Silva, José Carlos Zorneta, José Onofre Lourenço, Paulo Sergio Victoriano de Mello e Ricardo Trassi Lahos.

Havendo número legal de Conselheiros para a realização da presente reunião, passou-se a discutir os assuntos da pauta conforme segue:

- a) Leitura e aprovação da ata da reunião anterior: 27/10/2021- A ata foi lida e aprovada por unanimidade;
- b) Leitura das atas das reuniões do Comitê de Investimentos: 20/10 e 26/10/2021- Foi dispensada a leitura, pois todos os membros receberam e tomaram ciência de forma eletrônica e verificaram que os investimentos foram feitos de acordo com a política de investimentos e com a Resolução 3922 do Banco Central;
- c) Análise das contas do mês de outubro de 2021 - As contas foram aprovadas por unanimidade, uma vez que não foram encontradas irregularidades. Os Conselheiros tomaram conhecimento do teor da Certidão dos repasses dos débitos devidos ao IPMC; até a competência 10/2021, onde a Prefeitura Municipal, a Câmara Municipal e a Saec estão quites com os repasses, o Imes Catanduva está em débito com relação ao parcelamento 257/2015 e 610/2017, bem como a contribuição previdenciária patronal de 12/2018, 13º/2018, março de 2019 a outubro de 2021, no montante de R\$ 4.512.363,43.
- d) Relatório de investimento 10/2021 - Os Conselheiros tomaram conhecimento do relatório de investimentos elaborado pela Crédito & Mercado, o qual havia sido encaminhado de forma eletrônica para todos os membros, constando:
  - Patrimônio 29/10/2021: R\$ 369.472.322,87
  - Retorno no mês de outubro: - 0,58%
  - Meta no mês de outubro: + 1,71%
  - Retorno no ano acumulado até outubro: + 1,02%
  - Meta no ano acumulada até outubro: + 13,45%



*Instituto de Previdência dos Municípios de Catanduva*

*Lei Complementar n° 187 de 24.09.1999*

O Conselheiro Zorneta apresentou o relatório, pontuando os resultados e as principais movimentações.

- e) Alteração na política de investimentos de 2021 – Não foi apresentada nenhuma ressalva por parte dos Conselheiros;
- f) Conserto no telhado do IPMC, incluído a pedido do Diretor Superintendente – Foram apresentados orçamentos para troca do telhado, conserto do telhado ou aplicação de manta impermeabilizante. Foi autorizada, por unanimidade, a aplicação da manta sintética, no valor de R\$ 8.200,00, orçamento da empresa PCN Construções e Edificações.

O Presidente desejou boa sorte a todos que concorrem à reeleição do IPMC, no que foi acompanhado pela Conselheira Andresa, e enalteceu a qualidade do equipamento de som adquirido pelo IPMC, conforme autorizado pelo Conselho.

Nada mais havendo a ser tratado, o Sr. Presidente do Conselho deu por encerrada a reunião, lavrando-se a presente Ata que foi aprovada pela unanimidade dos Conselheiros presentes, conforme assinaturas apostas abaixo.

  
Isaque Pereira da Silva  
Presidente

  
Andressa Colnaghi Nassori  
Secretária

  
Gisele Barros Puerta

  
José Carlos Zorneta

  
José Onofre Lourenço

  
Paulo Sergio Victoriano de Mello

  
Ricardo Trassi Lahos

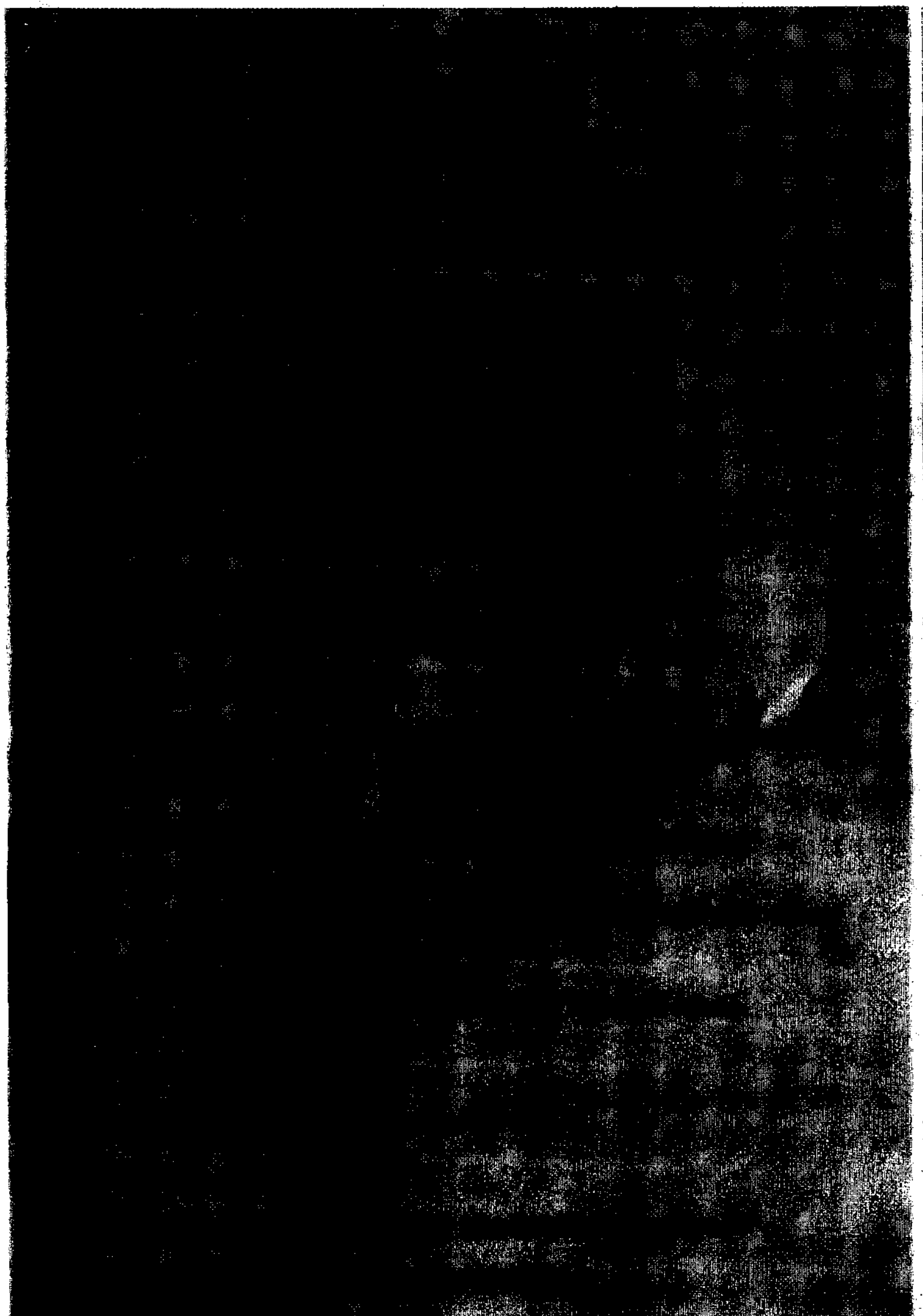

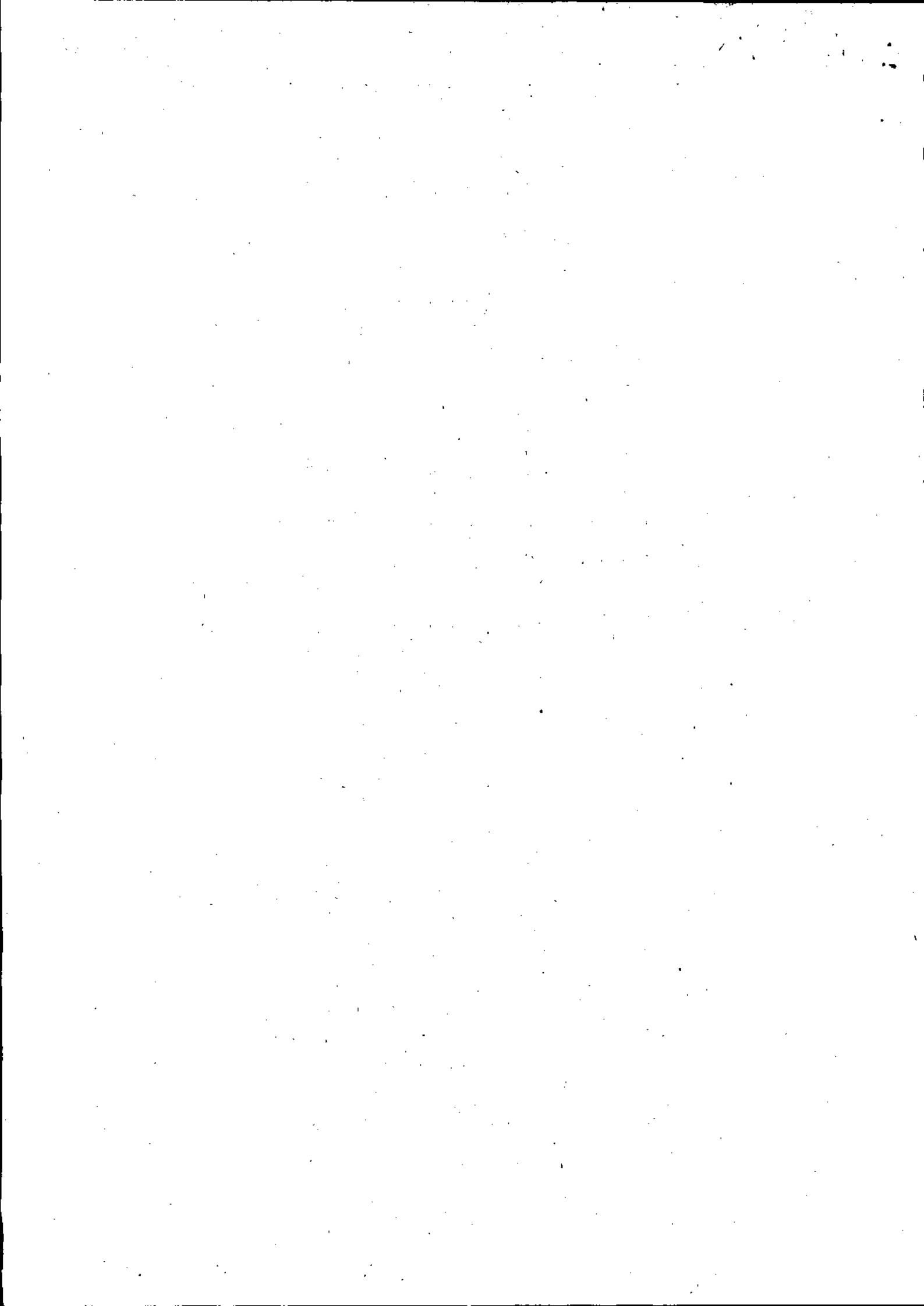

**REPAROCAT REPAROS RESIDENCIAIS**

CNPJ: 27.456.818/0001-70  
Avenida Cananóia; 480 (sala 1) - Jardim Soto  
Catanduva/SP - CEP: 15810-060

(17)99178-4448

sac@reparocat.com.br  
WWW.REPAROCAT.COM.BR  
Vendedor: Mauricio Pascoalini

**ORÇAMENTO Nº 690****17/11/2021**

REFORMA DOS 3 TELHADOS  
CONCERTO DE TODOS OS VAZAMENTOS DOS TELHADOS  
MATERIAL INCLUSO  
GARANTIA 6 MESES

**PREVISÃO DE ENTREGA: 17/11/2021****DADOS DO CLIENTE**

Cliente:	CONSUMIDOR	CNPJ/CPF:	
Endereço:		CEP:	15800-000
Cidade:	Catanduva	Estado:	SP
Telefone:		E-mail:	

**SERVIÇOS**

ITEM	NOME	QTD.	VR. UNIT.	SUBTOTAL
1	REFORMA DE TELHADO	1,00	4.500,00	4.500,00
<b>TOTAL</b>		<b>1,00</b>		<b>4.500,00</b>

**SERVIÇOS: 4.500,00****TOTAL: 4.500,00****DADOS DO PAGAMENTO**

VENCIMENTO	VALOR	FORMA DE PAGAMENTO	OBSERVAÇÃO
17/11/2021	4.500,00	Dinheiro à Vista	

\_\_\_\_\_  
Assinatura do cliente

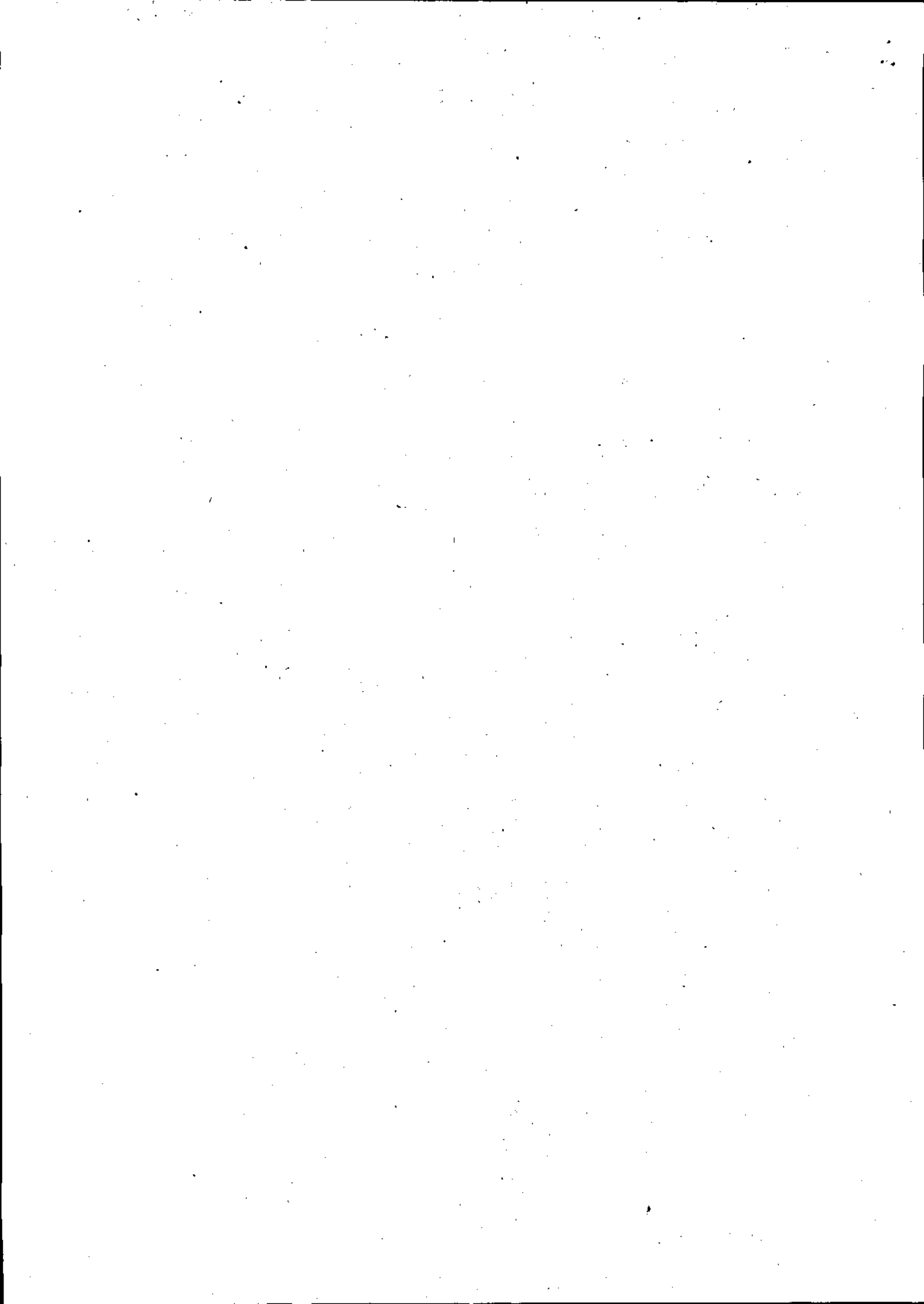

WCA +55 17 99707-4100

visto por último, hoje às 15:14

HOJE

Encaminhada



CONSTRUTORA DE OBRAS E COMERCIO DE MATERIAIS - UNIAI  
RUA SAO FRANCISCO 14 - JARDIM SANTA  
CELESTINHA - CEP: 13040-000  
UNIAI - SP  
www.uniaisp.com.br

ORÇAMENTO  
00000000  
00000000

Objeto: OBRAS DE REFORMA

EMPRESA: CONSTRUTORA DE OBRAS E COMERCIO DE MATERIAIS - UNIAI  
CNPJ: 06.908.088/0001-00



Orçamento Cofear 450187.pdf



1 página • PDF • 154 KB

14:35

Boa tarde

14:35

Tem que comprar 5 tubo de PU também valor ~~3.500~~ cada

14:36

Atenção: mão de obra fica em 3.500

14:37

Pra cortar as telhas , instalar novas telhas e revisão nas calhas

14:38

(4)

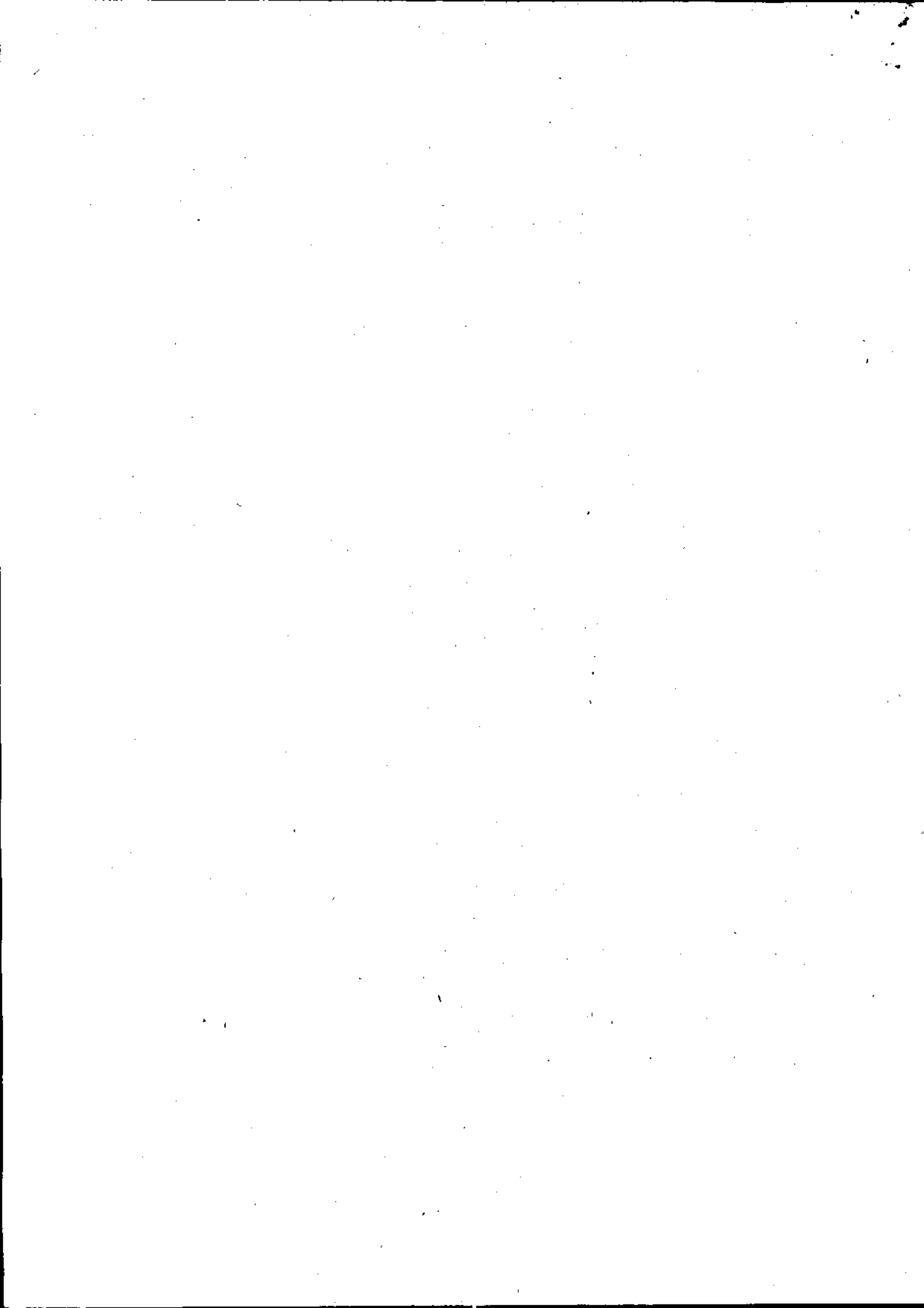



**COFEVAR - INDUSTRIA E COMERCIO DE FERROS - EIRELI**

RUA: RUA: RIO PRETO Nº 12 - JARDIM BRASIL

CATANDUVA/SP - CEP: 15800-320

Fone/WhatsApp: (017) 3531-3428

www.cofevar.com - vendas@cofevar.com

**ORÇAMENTO****450187****Validade 1 dia(s)**

24/11/2021 13:09

Data de Emissão: 24/11/2021

Cliente: JULIANA APARECIDA NORVETE

CNPJ/CPF: 367.238.918-80

Endereço: RUA JOSE SOARES CAMARGO 12

A/C: EVANDRO

Bairro: LOT. SOLO SAGRADO

Fone: (017) 3523-5251

Cidade: CATANDUVA

SP

Entrega: Imediata

Vendedor: THALES

E-Mail:

**CONDIÇÃO DE PAGAMENTO:**

VISA CRÉDITO

Prazo	Valor	Prazo	Valor	Prazo	Valor
1 dia(s)	1.396,67	2 dia(s)	1.396,67	3 dia(s)	1.396,66

Item	Material	Quantidade	UN	Medida	Peso	Unitário	Sub-Total	IPI	ICMS
1	TELHA GVL OND. 0.43 X 1.090 - CF 17	48,000	PC	1,500	72,000	58,00	4.176,00	0,00	18,00

Peso Total: 72,00

DESPESAS COM ENTREGA: 14,00

TOTAL DAS MERCADORIA: 4.176,00

TOTAL DO IPI: 0,00

TOTAL DA SUBSTITUIÇÃO TRIBUTÁRIA: 0,00

**TOTAL GERAL DO ORÇAMENTO: 4.190,00****Observações:**

997074100 a vista 4032,00

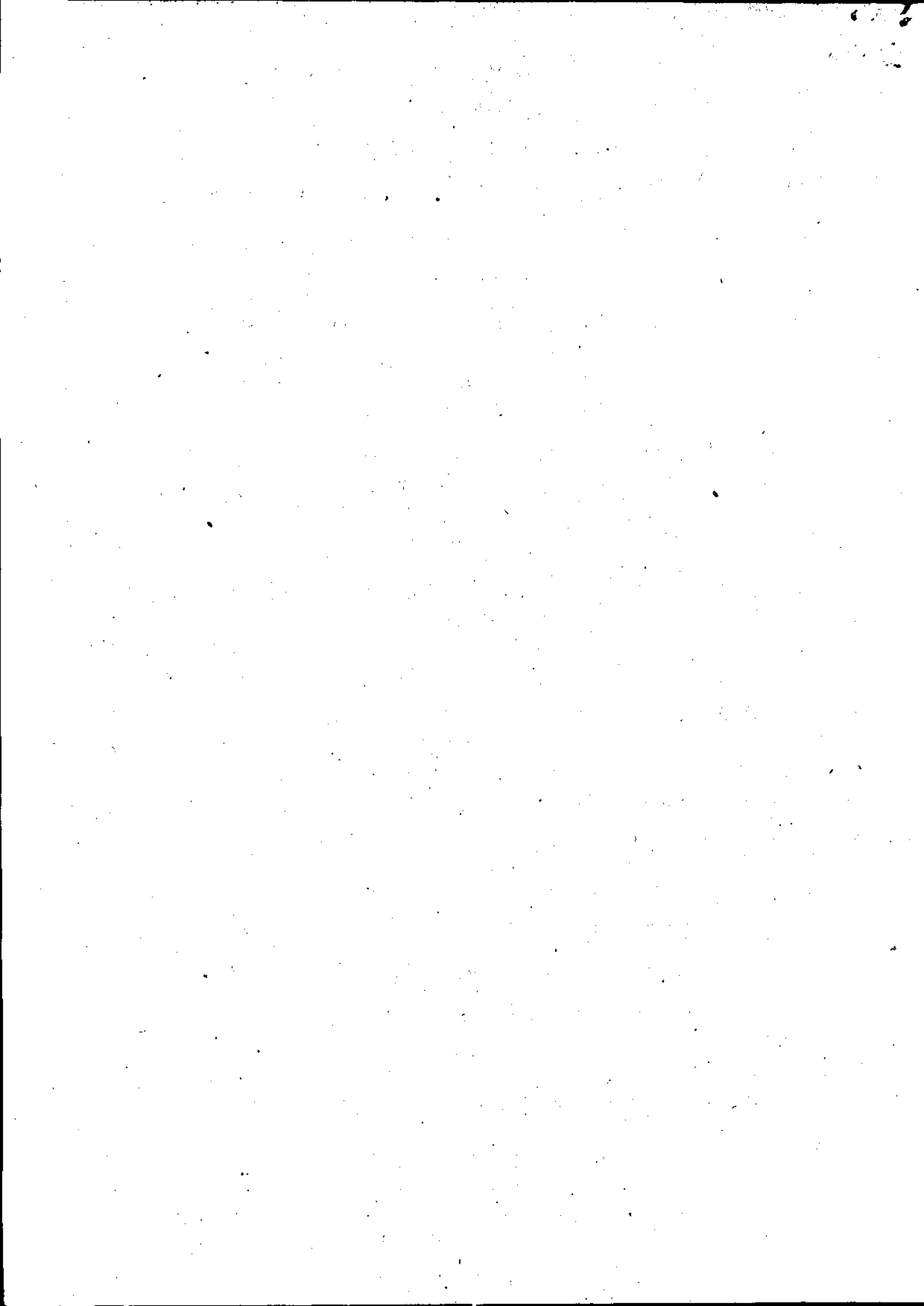



*Instituto de Previdência dos Municipitários de Catanduva*  
*Lei Complementar nº 127 de 24.09.1999*

CERTIDÃO

Certifico, para conhecimento dos Conselheiros Fiscais e dos Conselheiros de Previdência do IPMC, com relação ao repasse de contribuições devidas ao IPMC, o que segue:

A Prefeitura, a Câmara Municipal e a Saec estão quites com os repasses, até a competência 10/2021.

O Imes Catanduva está em débito com relação à contribuição patronal e aos parcelamentos nº 257/2015 e nº 610/2017, na seguinte conformidade:

Relato	valor	Vencimento
Parcela 39/60 do parcelamento 257/2015 - previdência	R\$ 15.246,27	27/06/2018
Parcela 12/60 do parcelamento 610/2017 - previdência	R\$ 30.804,27	27/06/2018
Parcela 39/60 do parcelamento 257/2015 - assistência	R\$ 3402,67	27/06/2018
Parcela 12/60 do parcelamento 610/2017 - assistência	R\$ 1.433,92	27/06/2018
Parcela 42/60 do parcelamento 257/2015 - previdência	R\$ 15.708,60	27/09/2018
Parcela 15/60 do parcelamento 610/2017 - previdência	R\$ 31.710,98	27/09/2018
Parcela 42/60 do parcelamento 257/2015 - assistência	R\$ 3.505,83	27/09/2018
Parcela 15/60 do parcelamento 610/2017 - assistência	R\$ 1.476,11	27/09/2018
Parcela 44/60 do parcelamento 257/2015 - previdência	R\$ 16.014,10	27/11/2018
Parcela 17/60 do parcelamento 610/2017 - previdência	R\$ 32.303,34	27/11/2018
Parcela 44/60 do parcelamento 257/2015 - assistência	R\$ 3.574,01	27/11/2018
Parcela 17/60 do parcelamento 610/2017 - assistência	R\$ 1.503,67	27/11/2018
Parcela 46/60 do parcelamento 257/2015 - previdência	R\$ 16.141,86	28/01/2019
Parcela 19/60 do parcelamento 610/2017 - previdência	R\$ 32.533,00	28/01/2019
Parcela 46/60 do parcelamento 257/2015 - assistência	R\$ 3602,54	28/01/2019
Parcela 19/60 do parcelamento 610/2017 - assistência	R\$ 1.514,38	28/01/2019
Parcela 50/60 do parcelamento 257/2015 - previdência	R\$ 16.835,08	27/05/2019
Parcela 23/60 do parcelamento 610/2017 - previdência	R\$ 33.870,72	27/05/2019
Parcela 50/60 do parcelamento 257/2015 - assistência	R\$ 3.757,24	27/05/2019
Parcela 23/60 do parcelamento 610/2017 - assistência	R\$ 1.576,64	27/05/2019
Contribuição previdenciária patronal 12/2018	R\$ 74.060,03	15/01/2018
Contribuição previdenciária patronal 12/2018 Tx Adm.	R\$ 4.232,58	15/01/2018
Contribuição assistência médica 12/2018	R\$ 14.812,01	15/01/2018
Contribuição previdenciária patronal 13/2018	R\$ 76.905,62	15/01/2019
Contribuição previdenciária patronal 13/2018 Tx Adm.	R\$ 4.395,22	15/01/2019



# Instituto de Previdência dos Municipiários de Catanduva

Lei Complementar n.º 127 de 24.09.1999

Contribuição assistência médica 13/2018	R\$ 15.381,12	15/01/2019
Contribuição previdenciária patronal 03/2019	R\$ 80.786,02	15/04/2019
Contribuição previdenciária patronal 03/2019 Tx Adm.	R\$ 4.367,55	15/04/2019
Contribuição assistência médica patronal 03/2019	R\$ 15.283,84	15/04/2019
Contribuição previdenciária patronal 04/2019	R\$ 77.672,31	15/05/2019
Contribuição previdenciária patronal 04/2019 Tx Adm.	R\$ 4.198,50	15/05/2019
Contribuição previdenciária patronal 05/2019	R\$ 76.369,63	17/06/2019
Contribuição previdenciária patronal 05/2019 Tx Adm.	R\$ 4.128,60	17/06/2019
Contribuição previdenciária patronal 06/2019	R\$ 76.904,99	15/07/2019
Contribuição previdenciária patronal 06/2019 Tx Adm.	R\$ 4.157,56	15/07/2019
Contribuição previdenciária patronal 07/2019	R\$ 73.604,41	15/08/2019
Contribuição previdenciária patronal 07/2019 Tx Adm.	R\$ 3.978,62	15/08/2019
Contribuição previdenciária patronal 08/2019	R\$ 75.033,35	16/09/2019
Contribuição previdenciária patronal 08/2019 Tx Adm.	R\$ 4.056,36	16/09/2019
Contribuição previdenciária patronal 09/2019	R\$ 76.061,36	15/10/2019
Contribuição previdenciária patronal 09/2019 Tx Adm.	R\$ 4.111,43	15/10/2019
Contribuição previdenciária patronal 10/2019	R\$ 77.894,00	15/11/2019
Contribuição previdenciária patronal 10/2019 Tx Adm.	R\$ 4.210,51	15/11/2019
Contribuição assistência médica 10/2019	R\$ 14.736,78	15/11/2019
Parcela 27/60 do parcelamento 610/2017 - assistência	R\$ 1.611,95	27/09/2019
Parcela 27/60 do parcelamento 610/2017 - previdência	R\$ 34.629,00	27/09/2019
Parcela 55/60 do parcelamento 257/2015 - assistência	R\$ 3.867,51	27/10/2019
Parcela 28/60 do parcelamento 610/2017 - assistência	R\$ 3867,26	27/10/2019
Parcela 55/60 do parcelamento 257/2015 - previdência	R\$ 17.329,11	27/10/2019
Parcela 28/60 do parcelamento 610/2017 - previdência	R\$ 34.768,65	27/10/2019
Parcela 56/60 do parcelamento 257/2015 - assistência	R\$ 3.890,63	27/11/2019
Parcela 29/60 do parcelamento 610/2017 - assistência	R\$ 1.627,06	27/11/2019
Parcela 56/60 do parcelamento 257/2015 - previdência	R\$ 17.432,68	27/11/2019
Parcela 29/60 do parcelamento 610/2017 - previdência	R\$ 34.953,51	27/11/2019
Parcela 57 a 60 do parcelamento 257/2015 - assistência	R\$ 15.562,52	27/11/2019*
Parcela 30 a 60 do parcelamento 610/2017 - assistência	R\$ 50.438,86	27/11/2019*
Parcela 57a 60 do parcelamento 257/2015 - previdência	R\$ 69.730,72	27/11/2019*
Parcela 30 a 60 do parcelamento 610/2017 - previdência	R\$ 1.083.558,81	27/11/2019*
Contribuição previdenciária patronal 11/2019	R\$ 77.248,32	16/12/2019
Contribuição previdenciária patronal 11/2019 Tx Adm.	R\$ 4.176,10	16/12/2019
Contribuição previdenciária patronal 12/2019	R\$ 77.370,67	15/01/2020
Contribuição previdenciária patronal 12/2019 Tx Adm.	R\$ 4.182,76	15/01/2020



# Instituto de Previdência dos Municipípios de Catanduva

Lei Complementar n° 127 de 24.09.1999

Contribuição previdenciária patronal 13/2019	R\$ 77.816,55	15/01/2020
Contribuição previdenciária patronal 13/2019 Tx Adm.	R\$ 4.206,91	15/01/2020
Contribuição previdenciária patronal 01/2020	R\$ 82.386,95	17/02/2020
Contribuição previdenciária patronal 01/2020 Tx Adm.	R\$ 4.225,49	17/02/2020
Contribuição previdenciária patronal 02/2020	R\$ 82.153,48	16/03/2020
Contribuição previdenciária patronal 02/2020 Tx Adm.	R\$ 4.213,63	16/03/2020
Contribuição previdenciária patronal 03/2020	R\$ 75.563,64	15/04/2020
Contribuição previdenciária patronal 03/2020 Tx Adm.	R\$ 3.875,06	15/04/2020
Contribuição previdenciária patronal 04/2020	R\$ 77.140,41	15/05/2020
Contribuição previdenciária patronal 04/2020 Tx Adm.	R\$ 3.955,92	15/05/2020
Contribuição previdenciária patronal 05/2020	R\$ 73.697,13	15/06/2020
Contribuição previdenciária patronal 05/2020 Tx Adm.	R\$ 3.780,01	15/06/2020
Contribuição previdenciária patronal 06/2020	R\$ 74.276,96	15/07/2020
Contribuição previdenciária patronal 06/2020 Tx Adm.	R\$ 3.809,75	15/07/2020
Contribuição previdenciária patronal 07/2020.	R\$ 74.260,13	17/08/2020
Contribuição previdenciária patronal 07/2020 T Adm.	R\$ 3.808,87	17/08/2020
Contribuição previdenciária patronal 08/2020.	R\$ 74.260,13	15/09/2020
Contribuição previdenciária patronal 08/2020 T Adm.	R\$ 3.808,87	15/09/2020
Contribuição previdenciária patronal 09/2020.	R\$ 74.188,69	15/10/2020
Contribuição previdenciária patronal 09/2020 T Adm.	R\$ 3.805,16	15/10/2020
Contribuição previdenciária patronal 10/2020.	R\$ 70.152,06	16/11/2020
Contribuição previdenciária patronal 10/2020 T Adm.	R\$ 3.598,13	16/11/2020
Contribuição previdenciária patronal 11/2020.	R\$ 71.333,89	15/12/2020
Contribuição previdenciária patronal 11/2020 T Adm.	R\$ 3.658,79	15/12/2020
Contribuição previdenciária patronal 11/2020.	R\$ 71.333,89	15/12/2020
Contribuição previdenciária patronal 11/2020 T Adm.	R\$ 3.658,79	15/12/2020
Contribuição previdenciária patronal 12/2020.	R\$ 66.325,71	15/01/2021
Contribuição previdenciária patronal 12/2020 T Adm.	R\$ 3.401,32	15/01/2021
Contribuição previdenciária patronal 13/2020.	R\$ 68.759,89	15/01/2021
Contribuição previdenciária patronal 13/2020 T Adm.	R\$ 3.526,15	15/01/2021
Contribuição previdenciária patronal 01/2021	R\$ 66.049,98	15/02/2021
Contribuição previdenciária patronal 01/2021 T Adm.	R\$ 3.221,95	15/02/2021
Contribuição previdenciária patronal 02/2021	R\$ 61.925,20	15/03/2021
Contribuição previdenciária patronal 02/2021 T Adm.	R\$ 3.020,74	15/03/2021
Contribuição previdenciária patronal 03/2021	R\$ 62.292,50	15/04/2021
Contribuição previdenciária patronal 03/2021 T Adm.	R\$ 3.038,66	15/04/2021
Contribuição previdenciária patronal 04/2021	R\$ 63.653,56	17/05/2021



# Instituto de Previdência dos Municípios de Catanduva

Lei Complementar n° 127 de 24.09.1999

Contribuição previdenciária patronal 04/2021 T Adm.	R\$ 3.105,05	17/05/2021
Contribuição previdenciária patronal 05/2021	R\$ 63.811,89	15/06/2021
Contribuição previdenciária patronal 05/2021 T Adm.	R\$ 3.112,78	15/06/2021
Contribuição previdenciária patronal 06/2021	R\$ 64.244,10	15/07/2021
Contribuição previdenciária patronal 06/2021 T Adm.	R\$ 3.134,62	15/07/2021
Contribuição previdenciária patronal 07/2021	R\$ 63.700,85	16/08/2021
Contribuição previdenciária patronal 07/2021 T Adm.	R\$ 3.107,36	16/08/2021
Contribuição previdenciária patronal 08/2021	R\$ 66.493,01	15/09/2021
Contribuição previdenciária patronal 08/2021 T Adm.	R\$ 3.243,56	15/09/2021
Contribuição previdenciária patronal 09/2021	R\$ 65.047,46	15/10/2021
Contribuição previdenciária patronal 09/2021 T Adm.	R\$ 3.173,05	15/10/2021
Contribuição previdenciária patronal 10/2021	R\$ 63.575,08	16/11/2021
Contribuição previdenciária patronal 10/2021 T Adm.	R\$ 2.325,92	16/11/2021
Total.	R\$ 4.512.363,43**	

\*Vencimento antecipado por atraso de mais de 3 parcelas do acordo de parcelamento, conforme previsto na cláusula quarta do termo.

\*\* Valor original, sujeito a correção, multa e juros a serem apurados na data do pagamento.

Catanduva, 22 de novembro de 2021.

Edson Andrella  
Diretor Superintendente

7  
②  
8



*Instituto de Previdência dos Municípios de Catanduva*

*Lei Complementar nº 127 de 24.09.1999*

## COMUNICADO

Na qualidade de Presidente do Conselho Fiscal na reunião realizada nesta data e para que seja dado cumprimento ao que determina a alínea "j", do § 5º, do artigo 61 da Lei Complementar nº 127 de 24 de setembro de 1999, **COMUNICO** que este Conselho, por unanimidade, **"aprovou as contas do IPMC relativas ao mês de outubro de 2021 uma vez que nelas não foram encontradas irregularidades"**.

Catanduva, 24 de novembro de 2021

  
Isaque Pereira da Silva  
Presidente do Conselho Fiscal

