



Instituto de Previdência dos Municipiários de Catanduva

Lei Complementar nº 127 de 24.09.1999

06.09.2023

ATA DA REUNIÃO EXTRAORDINÁRIA DO COMITÊ DE INVESTIMENTOS DO INSTITUTO DE PREVIDÊNCIA DOS MUNICIPIÁRIOS DE CATANDUVA realizada aos 06 de setembro de 2023 às 15h00min na sede do IPMC para tratar dos seguintes assuntos:

- a) Apresentação META ASSET – estratégia fundo SMALL CAPS;
- b) Apresentação resultados financeiros segregação de massa sobre folha agosto 2023 IPMC;
- c) Análise prévia sobre fechamento carteira investimentos agosto 2023;
- d) Encerramento fundo Patria Special Oportunities I;
- e) Liquidação fundo BTG INFRAB Debentures;
- f) Alocação e realocação de recursos – análise fundos CDI;
- g) Considerações sobre XP Expert 2023 – Feira de Investimentos.

Sob a presidência de Orivaldo Benedito de Lima, foi declarada aberta a reunião, passando-se a palavra para o secretário Tiago que fez a chamada e registrou a presença dos membros, a saber: Tiago Muniz dos Santos, Orivaldo Benedito de Lima, Jose Onofre Lourenço e Vania AP. Lopes.

Havendo número legal de membros para realização da presente reunião, passou-se a discutir os assuntos constantes da respectiva convocação. O membro Tiago registrou que a reunião extraordinária se fez necessário para conversa com Meta Asset – Gestora fundo Small Caps e análise fundos CDI e demais assuntos pertinentes na pauta.

a) Apresentação Meta Asset – O membro Tiago fez suas considerações iniciais sobre o assunto e passou a palavra ao Sr. Leonardo e Alexandre Povia. Alexandre fez considerações importantes sobre o índice Small e a estratégia do fundo META 11 Small Caps. Conforme dados históricos, em momentos que a taxa SELIC começa a ceder, o índice Small sobe com retorno maior que o IBOVESPA e com isso esse atual cenário da economia é o momento ideal para aumentar exposição nesse tipo de índice. O fundo da META é um fundo D+3 com retorno próximo a 36% acumulado no ano de 2023. Alexandre apresentou todos os ativos da carteira e os segmentos que o gestor alocou ativos no portfólio do fundo. Todos ficaram cientes e entenderam os dados apresentados.

b) planilhas segregação de massa: o membro Tiago mostrou em tela as planilhas de cálculos do patronal do mês de agosto que foram enviados aos entes. Tiago informou que a descapitalização da carteira do IPMC no mês de agosto foi de R\$ 1.809.491,89. Tiago destacou que o cálculo da lei anterior também anexado aos recibos enviados aos entes mostra que no caso da Prefeitura, a alíquota suplementar de 26,32% que representaria R\$ 2.614.691,52 foi substituída pela insuficiência financeira calculada na base de R\$ 660.197,72. Tiago pontuou que o objetivo principal do estudo foi de fato aumentar a capacidade financeira do ente e o cálculo apurado mostra que o objetivo foi atingido e será monitorado para os próximos meses. Orivaldo registrou que o retorno da carteira do IPMC está acima da META esse ano e que a perspectiva do mercado é positiva para 2024 e está tranquilo em relação ao patrimônio do IPMC para os próximos anos.



Instituto de Previdência dos Municipícolas de Catanduva

Lei Complementar n.º 127 de 24.09.1999

c) análise sobre fechamento da carteira agosto 2023: o membro Tiago informou que o IPMC deve fechar a carteira do mês de agosto com os seguintes resultados abaixo:

- Retorno mês: -0,03% APROXIMADAMENTE
- Retorno acumulado: 9,93% APROXIMADAMENTE
- Meta mês: 0,41 META + 0,26 IPCA (projeção site Anbima) = total 0,67% APROXIMADAMENTE
- Meta acumulada: 5,78% APROXIMADAMENTE

Os membros analisaram o resultado e fizeram as considerações sobre o fechamento do mês. A reunião seguiu.

d) comunicado encerramento fundo PATRIAL Special Oportunities: Tiago informou ao comitê que o IPMC recebeu comunicado de encerramento do fundo e enviou email para a consultoria Crédito e Mercado para mais informações. Tiago registrou que encontrou gestores do PATRIA na XP Expert e os representantes do fundo se colocaram à disposição do IPMC para reunião presencial junto com a consultoria Crédito e Mercado para mais esclarecimentos. O comitê optou por analisar a proposta da reunião nas próximas reuniões. A reunião seguiu.

e) Liquidação fundo BTG INFRAB Debentures: o membro Tiago informou ao comitê que o BTG encerrou o fundo BTG Debentures e o valor da amortização final do fundo foi de R\$ 194.859,60. Tiago informou que esse montante está alocado no fundo BB Fluxo e sugeriu que ficasse somado ao total do fundo para descapitalização da carteira para pagamentos folha aposentados pensionistas IPMC conforme aprovado pelo comitê de investimentos. Todos aprovaram a sugestão do membro Tiago. A reunião seguiu.

f) alocação e realocação de recursos: análises de fundos CDI: os membros analisaram a possibilidade de migrar o saldo do fundo BB Fluxo para outro fundo CDI. O saldo do BB Fluxo é referente ao resgate do fundo Icatu CP. Conforme aprovação do comitê, esse saldo está aprovado para descapitalização da carteira paga pagamento folha aposentados e pensionistas conforme apuração de valores segregação de massa IPMC. Tiago informou que o saldo para setembro, outubro, novembro e dezembro é de aproximadamente R\$ 6 milhões. Após análise de retorno dos fundos analisados o comitê optou por deixar o saldo no BB Fluxo e não migrar para outro fundo dado que esses recursos não são de investimentos e sim para pagamentos futuros de benefícios. A reunião seguiu.

g) considerações XP Expert 2023. O membro Tiago apresentou um relatório em tela sobre considerações sobre o evento XP Expert. Tiago e Jose Onofre participaram do evento. Tiago fez considerações sobre os painéis que participou e destacou as conversas com Arthur Lira, Presidente Câmara Deputados, Gabriel Galipolo, Diretor Política Monetária Banco Central. Conversas com governadores, Tarcísio SP, Eduardo Leite RS, Helder Barbalho PA e Rafael Fonteles Piauí. Por fim, Tiago destacou painéis com Boris Johnson, Steve Wozniak (cofundador Apple) e Tom Brady (7 vezes campeão mundial NFL). Tiago destacou que o evento teve participação de mais de 10 mil pessoas nos dois dias de evento 01 e 02 de setembro. No dia 30/08 Tiago e Onofre participaram de um evento da BGC Liquidez na Faria Lima e no dia 31/08 um evento exclusivo para RPPS realizado pela XP na Arena XP também na Faria Lima.

Ao final, o membro Tiago informou ao comitê que a Crédito e Mercado enviou estudo ALM ao IPMC e enviou data sugerida de apresentação para o dia 13 de setembro as 15 horas. Segundo a consultoria, a apresentação leva em torno de 2 horas. Tiago sugeriu ao Presidente Orivaldo que uma extraordinária fosse convocada para a data e horário dado que seria impossível incluir apresentação na pauta da reunião ordinária dado o tempo da apresentação. Orivaldo aprovou a reunião e os demais presentes seguiram a sugestão do membro Tiago.

Handwritten signatures and initials in blue ink, including a large 'S' and a signature that appears to be 'J. Onofre'.



Instituto de Previdência dos Municipiários de Catanduva
Lei Complementar n° 127 de 24.09.1999

Nada mais havendo a ser tratado, o Presidente Orivaldo declarou encerrada a reunião, lavrando-se a presente ata que foi aprovada pela unanimidade dos membros presentes, conforme assinaturas apostas abaixo.

Catanduva, 06 de setembro de 2023.



Orivaldo Benedito de Lima
Presidente

Tiago Muniz dos Santos
Secretário

Membros:

Vania Ap. Lopes _____

Renato Aparecido Biagi _____

Jose Onofre Lourenço _____





Meta 11 Small Cap FIA

1º lugar no Ranking da categoria "Ações Small Caps" no ano de 2023 e em 12 meses

36,8% de retorno em 2023 (até 31/08/23)

19,4% em 12 meses (até 31/08/23)

Handwritten signature in blue ink.

Meta 11 Small Caps FIA

Termos – Liquidez quase imediata



Nome:	META 11 SMALL CAPS FIA
CNPJ:	42.922.247/0001-05
Banco:	707 / Banco Daycoval
Gestor:	Meta Asset Management Ltda.
Administrador:	Banco Daycoval S.A.
Distribuidor:	Meta Asset Management Ltda.
Custodiante:	Banco Daycoval S.A.
Auditor:	KPMG Auditores Independentes

Taxa de Administração	2,5% a.a
Taxa de Performance	20% sobre o que exceder o SMLL

Liquidez – Meta 11 Small Caps FIA x Fundos de Small Caps x FIAs enquadrados na 4963

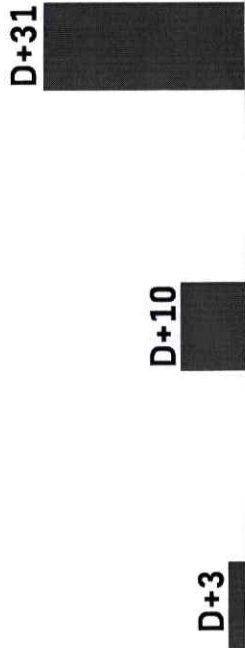

Meta 11 Small Cap FIA Média da Indústria Média dos FIAs - 4963

Meta 11 Small Cap FIA x Queda de juros

As empresas Small Caps tendem a ser mais sensíveis em relação às quedas de juros



Desempenho das Small Caps durante o último ciclo de afrouxamento monetário (pré-pandemia) – de 10/2016 a 01/2020

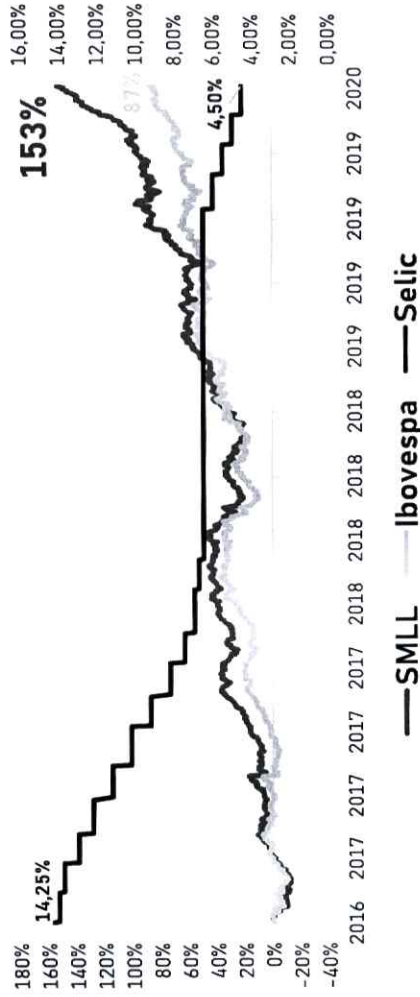

- Conforme o gráfico à esquerda demonstra, as Small Caps **tendem a ter uma rentabilidade excepcional em períodos de queda de juros.**
- Entre 10/2016 até 01/2020, onde a Selic passou de 14,25% para 4,5%, o **índice SMLL obteve 153% de retorno.**
- Empresas de menor capitalização são as **mais beneficiadas com a iminente queda de juros.**

Handwritten signature or initials.

Carteira do Fundo

Além do ganho de capital projetado (potencial de alta relevante dos papéis), bom retorno em dividendos.



Meta 11 Small Cap FIA	Ticker	Participação		Diferença	Cotação	Preço-alvo	Dividend Yield 2023	Upside (%)
		Fundo	SMLL					
Construção Civil		13,3%	6,8%	7%				
Moura Dubeux	MDNE3	13,3%	0,0%	13%	R\$ 10,95	R\$ 15,00	9,5%	37%
Saúde		10,2%	5,8%	4%				
Viveo	VVEO3	3,1%	0,0%	3%	R\$ 18,35	R\$ 26,00	2,0%	42%
Kora Saude	KRSA3	7,1%	0,0%	7%	R\$ 1,29	R\$ 2,20	0,0%	71%
Agricultura		12,6%	2,3%	10%				
3 Tentos	TTEN3	12,6%	0,5%	12%	R\$ 13,37	R\$ 18,00	3,0%	35%
Varejo		15,9%	11,9%	4%				
Grupo Soma	SOMA3	3,2%	1,2%	2%	R\$ 7,59	R\$ 15,00	0,0%	98%
Vivara	VIVA3	12,8%	0,9%	12%	R\$ 27,76	R\$ 37,00	1,8%	33%
Tecnologia		12,7%	4,1%	9%				
Positivo	POSI3	12,7%	0,2%	13%	R\$ 8,30	R\$ 13,50	4,9%	63%
Logística		18,6%	7,0%	12%				
GPS	GGPS3	5,8%	2,3%	4%	R\$ 18,18	R\$ 20,00	3,4%	10%
JSL	JSLG3	12,8%	0,0%	13%	R\$ 8,61	R\$ 14,00	3,4%	63%
Frigoríficos		4,7%	4,8%	0%				
Minerva	BEEF3	4,7%	0,8%	4%	R\$ 8,99	R\$ 17,00	2,4%	89%
Bens Industriais		12,0%	9,7%	2%				
Mills	MILS3	12,0%	0,8%	11%	R\$ 13,28	R\$ 17,00	2,4%	28%
Carteira consolidada							3,6%	39,9%

data Base da Cotação: 06/09/2023

Fonte: Meta ** Previsões



Meta Asset Management

Apresentação da Carteira



SETOR DE CONSTRUÇÃO CIVIL

Muito afetado pelos juros longos e prazo de financiamento (varia de acordo com a classe a ser atingida) – Estímulos do Governo Lula

A handwritten signature in blue ink, appearing to be 'R. J.', is located in the bottom right corner of the page.

Setor de Construção Civil

Moura Dubeux



- Construtora focada no segmento de média/alta renda.
- Operações concentradas no Nordeste, sendo líder na região. Líder de mercado, concorrência muito fraca. Quase não tem concorrência.
- Forte ampliação nas vendas e lançamento nos últimos anos.
- Empresa familiar, caixa líquido
- **CASE: Crescimento de 40% a.a.; múltiplos baixos (grande desconto em relação a seus pares P/VPA < 1, P/L 2024 de 5,3) - Tese de crescimento**
- Perspectiva de upside de 37% em uma janela de 12 a 18 meses.

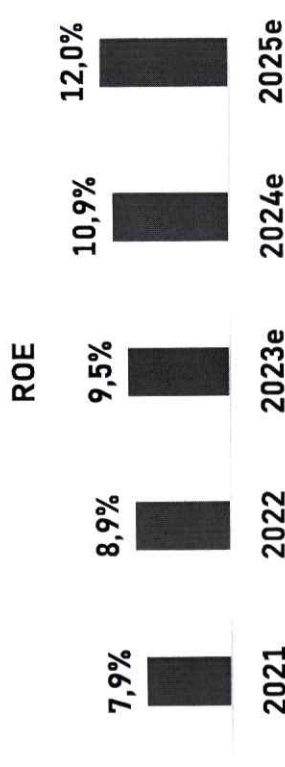
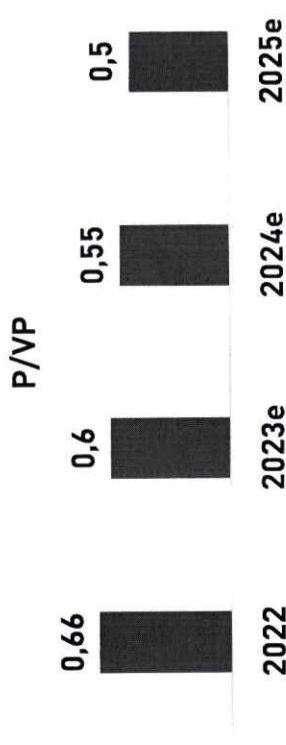
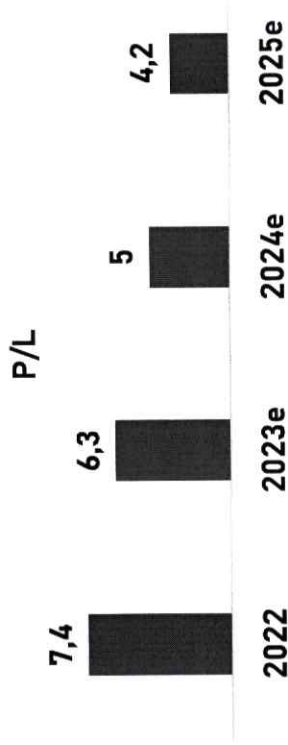



SETOR DE BENS INDUSTRIAIS

Segmento que será estimulado pelo Governo Lula

[Handwritten signature]

Setor de Bens Industriais MILLS



- Empresa é líder (6x maior que o segundo colocado) e pioneira no mercado de locação/venda de maquinário industrial (plataformas elevatórias), está entrando em linha amarela - escavadeiras, obras e construções de alta complexidade (escoramentos).

- Vários setores atendidos, agro crescendo.

- Crescimento acelerado na receita e margens operacionais.

- Forte geração de caixa; geração de valor por meio de M&As.

- Mercado sub-penetrado.

- **CASE: Crescimento de 20% a.a; disciplina na alocação de capital ; alto retorno (momento de lucros muito bom); múltiplos OK - Tese de crescimento**

- Perspectiva de upside de 28% em uma janela de 12 a 18 meses.

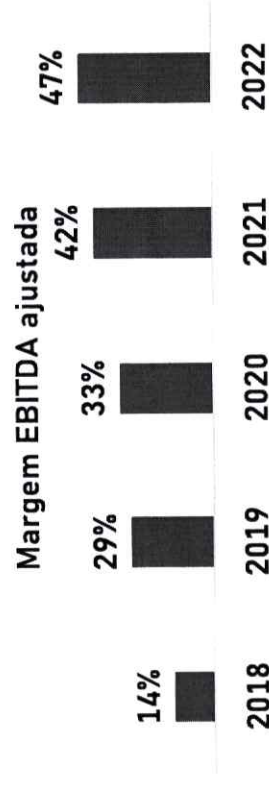
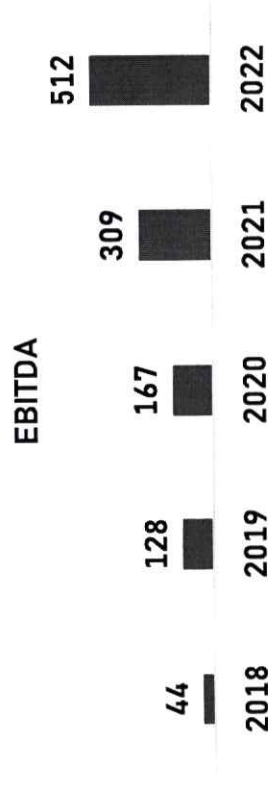
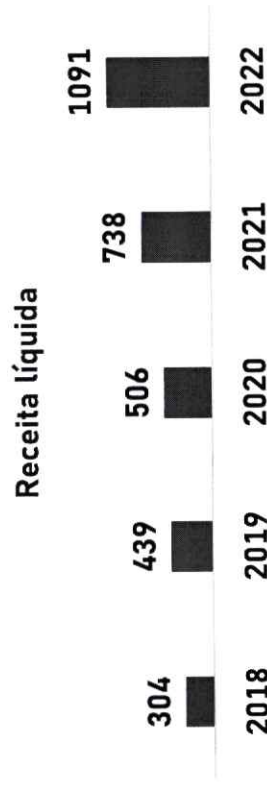



SETOR DE SAÚDE

Redes particulares suprimindo o déficit do setor público

Rec 2

Setor de Saúde Viveo

- Empresa atua de forma completa no mercado da saúde, desde a fabricação até a distribuição de materiais.
- Líder em seu segmento
- Exposta a um segmento com tendência secular de crescimento.
- Follow on recente, alivia a alavancagem no curto/médio prazo
- **CASE: Retorno acima do seu custo de capital; bom momento de lucros, múltiplos ok - Tese de valor**
- Perspectiva de upside de 42% em uma janela de 12 a 18 meses.

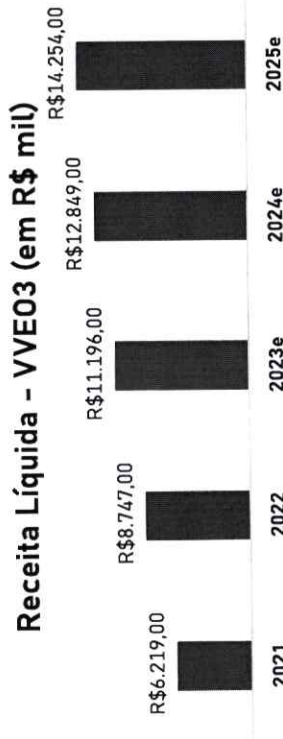

ROIC - VVE03



Alavancagem (Dív. Líq./EBITDA aj.)

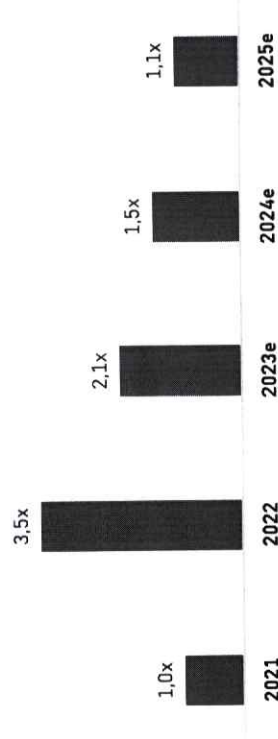

Setor de Saúde Kora



- Empresa de hospitais concentrada no Centro Oeste para classe média (entre alta renda de Mater Dei e Rede D'or e baixa renda da Hapvida).
- Empresa boa operacionalmente, mas que tem alta alavancagem que draga todos o lucro. Receita cresce todos os anos.
- Ações muito descontadas e a preços atrativos.
- **CASE: Empresa sendo negociada a preços de empresa com problemas; alta alavancagem será beneficiada pela queda de juros - em 2024 já deve dar lucro - Tese de turnaround + preço**
- Perspectiva de upside de 71% em uma janela de 12 a 18 meses.

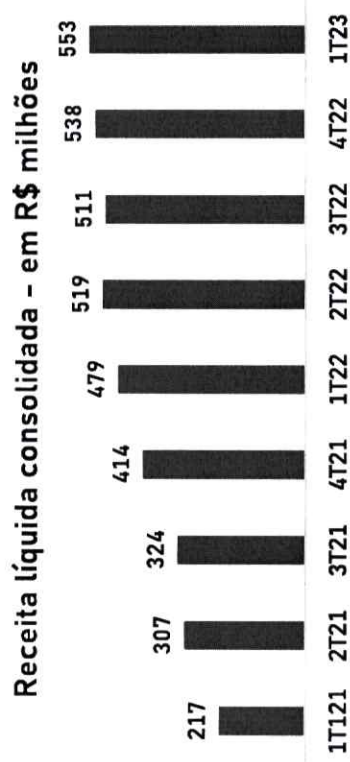
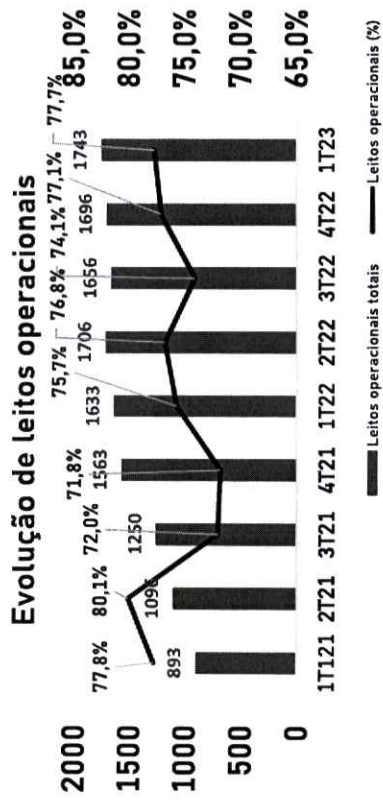

Handwritten signature in blue ink.



SETOR DE VAREJO

Ligado ao crescimento da economia e queda de juros

Setor de Varejo

Vivara



- Líder no mercado brasileiro de joias.
- Elevado market-share (lojas Life – prata e Vivara – ouro)
- Foco nas classes A e B, que possuem uma demanda mais inelástica.
- Expansão recorde no número de lojas em 2022.
- Crescimento de vendas no e-commerce.
- **CASE: Alto retorno e alto crescimento, com múltiplos ok; empresa rara de se encontrar – Tese de qualidade + crescimento**
- Perspectiva de upside de 33% em uma janela de 12 a 18 meses.

EBITDA – VIVA3 (em R\$ milhões)

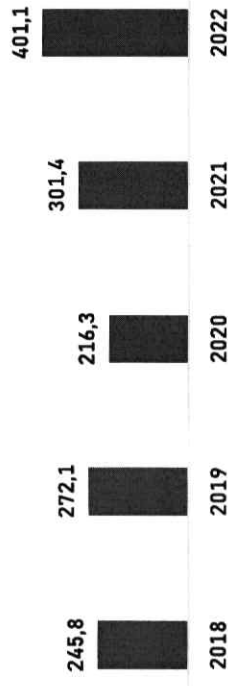

Ganhos de Market-Share – VIVA3

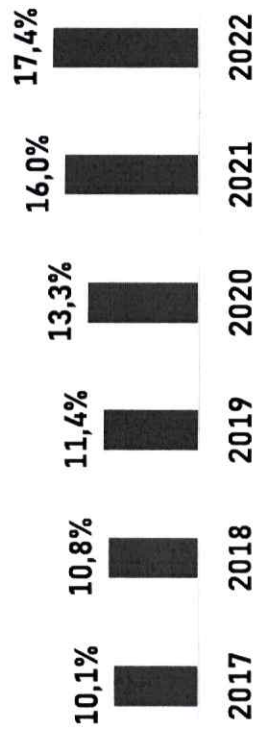

Preços – VIVA3



Handwritten signature and initials in blue ink.

Setor de Varejo Grupo Soma



- Modelo de negócios multicanal; forte crescimento do canal digital
- Marcas de destaque como Hering, Farm, Animale
- Melhora nas margens nos próximos anos
- Papel caiu muito recentemente por conta da perda de benefícios fiscais (que ela deve repassar para preço)
- **CASE: Melhoria no consumo com o afrouxamento monetário em curso + recuperação de emprego + recuperação de renda; múltiplos ok - Tese de crescimento + preço**
- Perspectiva de upside de 98% em um intervalo de 12 a 18 meses

Margem EBITDA - SOMA3

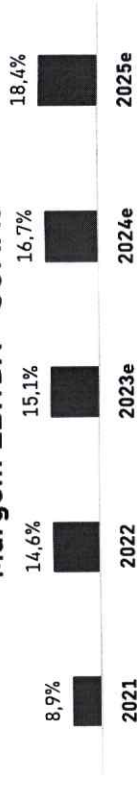

Margem Bruta - SOMA3

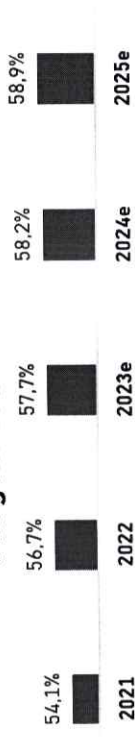

Alavangagem (Dív. Líq./EBITDA) - SOMA3



ROIC - SOMA3





SETOR DE LOGÍSTICA

Participação no crescimento de exportações/importações brasileiras

A handwritten signature in blue ink, appearing to be 'R. de O.', is located in the bottom right corner of the page.

Setor de Logística GPS



Crescimento da Receita Líquida versus P/L da ação

■ Crescimento Receita a/a — P/L

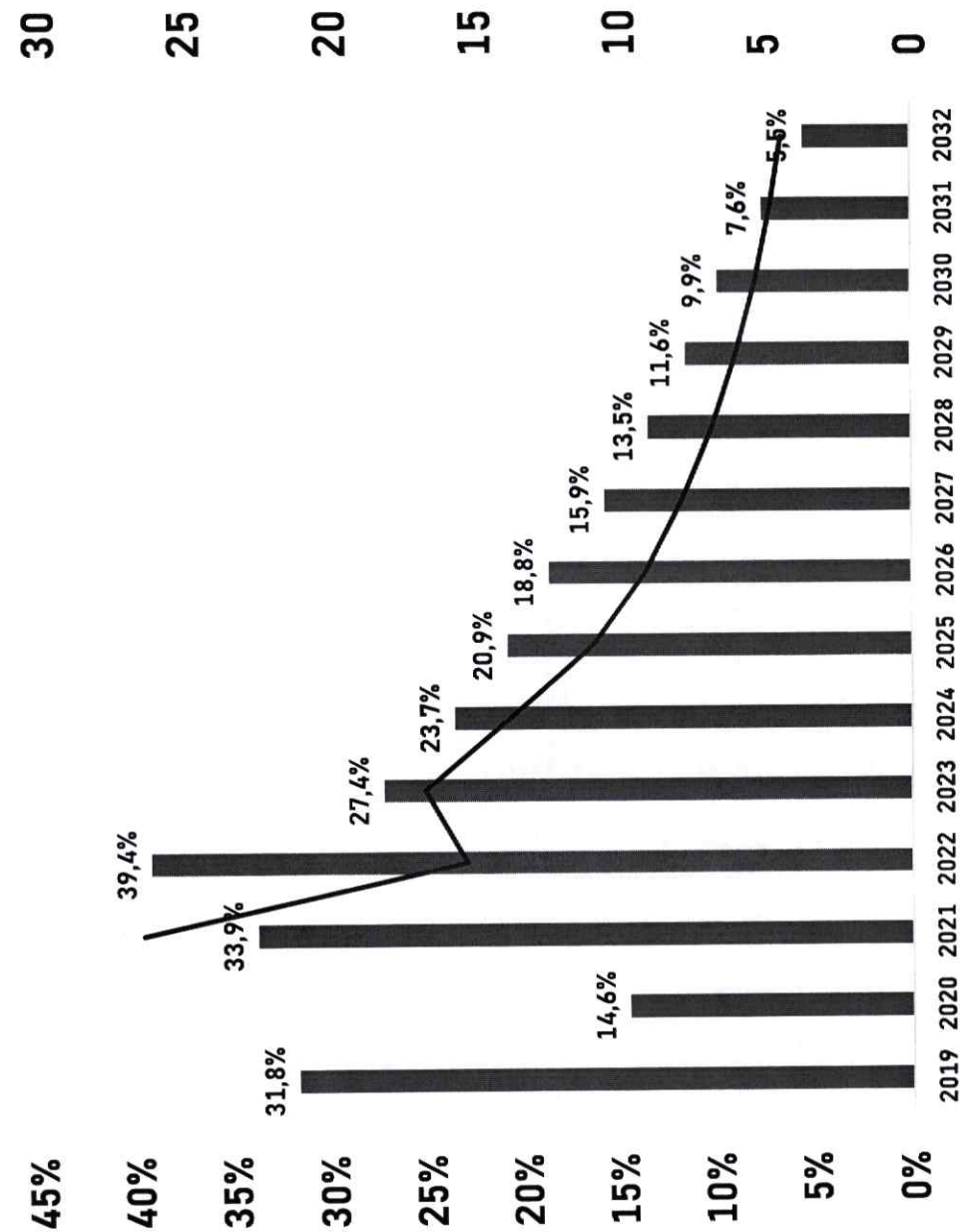

- Player vencedor e consolidador do setor de serviços brasileiro (segurança e facilities – terceirização em geral) **45%**
- Amplo mercado endereçável para crescimento inorgânico via M&As. Compra empresas com margens mais baixas e coloca ela nas margens da GPS. **40%**
- Repasse inflacionário **35%**
- Descorrelacionada da atividade econômica. **30%**
- Repasse inflacionário **25%**
- Descorrelacionada da atividade econômica. **20%**
- Repasse inflacionário **15%**
- Descorrelacionada da atividade econômica. **10%**
- Repasse inflacionário **5%**
- Descorrelacionada da atividade econômica. **0%**

CASE: Alto retorno, acima do custo de capital; crescimento de 30% a.a - Tese de valor

Perspectiva de upside de 10% em uma janela de 12 a 18 meses.



- Operações em circuito fechado como parte do processo produtivo do cliente, com alto nível de especialização e customização – maiores clientes no setor de mineração e papel e celulose
- Transporte rodoviário de insumos ou produtos acabados, inclusive veículos novos, da ponta de fornecimento ao seu destino final
- Armazenagem
- Forte correlação com o PIB
- Expressivo crescimento via aquisições
- **Case: Alto retorno acima do custo de capital, crescimento de 28% a.a, múltiplos baixos (P/L 2024 de 6,7); tese de crescimento + preço**
- Perspectiva de upside de 63% em uma janela de 12 a 18 meses



EV/EBITDA

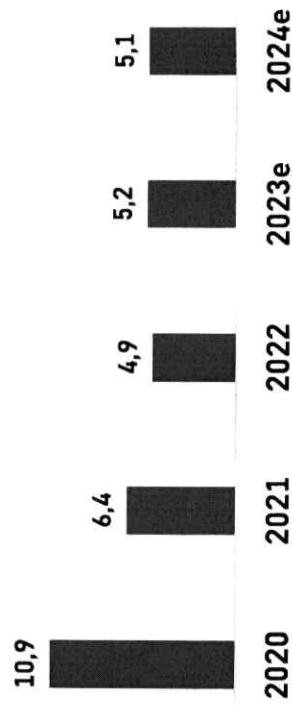

Handwritten signature and initials

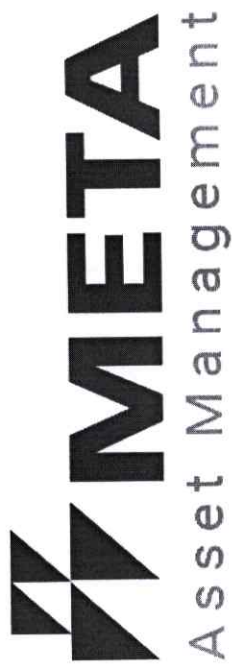

SETOR DE AGRICULTURA

Puxando a economia brasileira

Setor de Agricultura 3 Tentos



- A empresa atua na revenda de insumos agrícolas, na produção de biodiesel, farelo de soja e de negociação de grãos.
- Atuação em várias frentes da cadeia agrícola; dependente dos aspectos cíclicos do agro, que vem performando bem.
- Perspectiva de bons dividendos.
- Perspectiva de crescimento dos indicadores operacionais e forte geração de fluxo de caixa
- **Case: Alto retorno acima do custo de capital; excelência operacional; múltiplos ok; explorar o setor agro brasileiro - Tese de valor**
- Perspectiva de upside de 35% em uma janela de 12 a 18 meses.

Handwritten signature in blue ink.

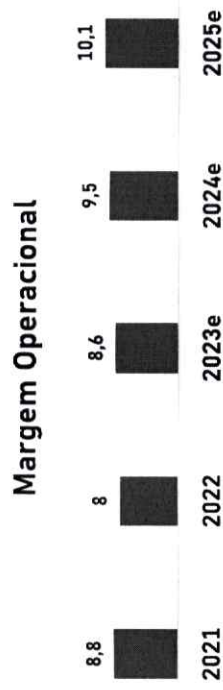



SETOR DE FRIGORÍFICOS

Brasil com vantagens comparativas

Setor de Frigoríficos Minerva



- Frigorífico - líder de exportação de carne bovina na América do Sul.
- Setor tende a se beneficiar com a retomada das importações chinesas.
- Historicamente, o consumo interno de carne bovina tende a aumentar nos 2º, 3º e 4º trimestre.
- Preços do boi, ciclo de baixa (matéria-prima)
- Perspectiva de melhora nas margens, com ganho de escala.
- **Case: Crescimento de 50% a.a; Retorno sobre capital muito alto , alavancada (beneficiada pela queda de juros); múltiplos muito atrativos (P/L₂₀₂₄: 5,8); Tese de crescimento + preço**
- Perspectiva de upside de 89% em uma janela de 12 a 18 meses.

Margem EBITDA - BEEF3

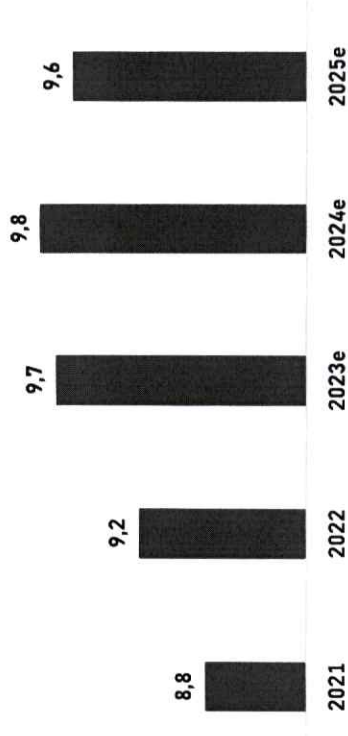

Margem Operacional - BEEF3

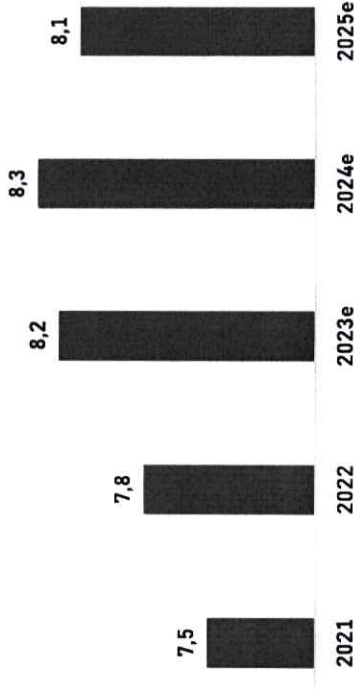



SETOR DE TECNOLOGIA

Setor de Tecnologia Positivo



- Entrega de soluções em informática e tecnologia que atende as necessidades do mercado brasileiro
- Turnaround bem sucedido (do varejo para o atacado), mostrando resiliência no modelo de negócios
- Perspectiva de forte crescimento do lucro líquido no próximo trimestre (pagamentos atrasados do governo e melhora no consumo)
- Programa de recompra de ações
- Constante melhoria em sua eficiência operacional
- **Case: Retorno acima de seu custo de capital; múltiplos muito baixos (P/L 2024 4,4) - Tese de valor + preço**
- Perspectiva de upside de 63% em uma janela de 12 a 18 meses

Caixa - POSI3 (em R\$ milhões)

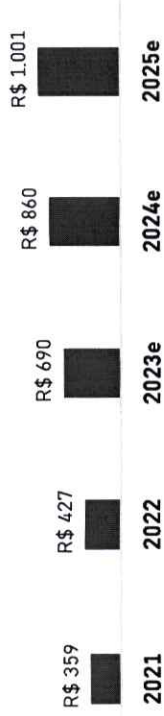

Lucro Líquido - POSI3 (em R\$ milhões)

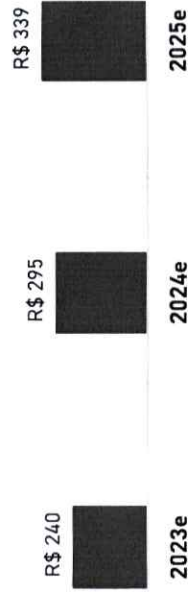

Receita Líquida - POSI3 (em R\$ milhões)

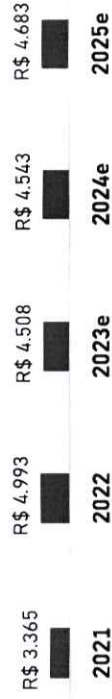

Dívida Líquida - POSI3 (em R\$ milhões)



Handwritten signature in blue ink.



LEI ANTERIOR - ALIQUOTA SUPLEMENTAR

REFERÊNCIA: AGOSTO 2023

	Prefeitura	Câmara	IMES Fafica	SAEC	IPMC	Total
Base de cálculo - Folha de Pagamento Ativos	R\$ 9.934.238,29	R\$ 71.617,86	R\$ 155.391,07	R\$ 474.541,86	R\$ 40.231,21	R\$ 10.676.020,29
Taxa de Administração	R\$ 198.684,77	R\$ 1.432,36	R\$ 3.107,82	R\$ 9.490,84	R\$ 804,62	R\$ 213.520,41
8% ASSISTENCIA MEDICA	R\$ 794.739,06	R\$ 5.729,43	R\$ 12.431,29	R\$ 37.963,35	R\$ 3.218,50	
RECEITAS						
Contribuição Servidor	R\$ 1.390.793,36	R\$ 10.026,50	R\$ 21.754,75	R\$ 66.435,86	R\$ 5.632,37	R\$ 1.494.642,84
Contribuição Patronal - Normal	R\$ 1.855.715,71	R\$ 13.378,22	R\$ 29.027,05	R\$ 88.644,42	R\$ 7.515,19	R\$ 1.994.280,59
Contribuição Patronal - Suplementar	R\$ 2.614.691,52	R\$ 18.849,82	R\$ 40.898,93	R\$ 124.899,42	R\$ 10.588,86	R\$ 2.809.928,54
Contribuição Servidor - Judicial	R\$ -	R\$ -	R\$ -	R\$ -	R\$ -	R\$ -
Contribuição Patronal - Judicial	R\$ 98.124,80	R\$ -	R\$ -	R\$ -	R\$ -	R\$ 98.124,80
Contribuição Aposentados e Pensionistas	R\$ 175.816,71	R\$ -	R\$ -	R\$ -	R\$ -	R\$ 175.816,71
Parcelamentos	R\$ 54.895,26	R\$ -	R\$ 929,69	R\$ -	R\$ -	R\$ 55.824,95
COMPREV - Requerimentos	R\$ 6.190.037,36	R\$ 42.254,54	R\$ 92.610,42	R\$ 279.979,70	R\$ 23.736,42	R\$ 6.755.990,49
TOTAL DE RECEITAS						

DESPESAS

Folha de pago bruto - Apos. e Pens.	R\$ 6.607.572,36
Redutor Salarial - Art. 37, XI, C.F.	R\$ 116.824,17
Redutor Salarial - E.C. 103/19	R\$ 6.185,31
COMPREV - Pagamentos	R\$ 4.962,12
TOTAL DE DESPESAS	R\$ 6.489.525,00

RESULTADO: RECEITA (-) DESPESA

R\$ 266.465,49



PLANO FINANCEIRO - REPARTIÇÃO SIMPLES

REFERÊNCIA: AGOSTO/2023

	Prefeitura	Câmara	IMES Fafica	SAEC	IPMC	Total
Base de cálculo - Folha de Pagamento Ativos	100% R\$ 7.880.361,57	R\$ 63.096,36	R\$ 137.574,64	R\$ 359.516,79	R\$ 37.694,00	R\$ 8.478.243,36
Taxa de Administração	2% R\$ 157.607,23	R\$ 1.261,93	R\$ 2.751,49	R\$ 7.190,34	R\$ 753,88	R\$ 169.564,87
Taxa de Administração art 108	2% R\$ 506,44					R\$ 506,44
Qtd. de Segurados Ativos	1490	8	34	90	8	1630
Qtd. de Segurados Apos. e Pens.	717	7	31	0	0	755
RECEITAS						
Contribuição Servidor	14,00% R\$ 1.103.250,62	R\$ 8.833,49	R\$ 19.260,45	R\$ 50.332,35	R\$ 5.277,16	R\$ 1.186.954,07
Contribuição Patronal	18,68% R\$ 1.472.051,54	R\$ 11.786,40	R\$ 25.698,94	R\$ 67.157,74	R\$ 7.041,24	R\$ 1.583.735,86
Contribuição Patronal art 108	18,68% R\$ 12.274,63					R\$ 12.274,63
Contribuição Servidor art 108	14,00% R\$ 3.724,56					R\$ 3.724,56
Contribuição Servidor - Judicial	- R\$ 98.124,80					R\$ -
Contribuição Patronal - Judicial	- R\$ 56.569,95					R\$ 98.124,80
Contribuição Aposentados e Pensionistas	14,00% R\$ 14.526,80					R\$ 14.526,80
Parcelamentos - Proporcional	80,60% R\$ 141.708,27					R\$ 141.708,27
COMPREV - Requerimentos	- R\$ 54.200,72					R\$ 54.200,72
TOTAL DE RECEITAS	R\$ 2.941.905,09	R\$ 35.146,69	R\$ 47.705,35	R\$ 117.490,09	R\$ 12.318,40	R\$ 3.154.565,62

	Prefeitura	Câmara	IMES Fafica	SAEC	IPMC	Total
Folha de pagto bruto - Apos. e Pens.	R\$ 3.606.602,27	R\$ 158.654,49	R\$ 153.960,38	R\$ -	R\$ -	R\$ 3.919.217,14
Redutor Salarial - Art. 37, XI, C.F.	R\$ 48.086,86	R\$ 2.339,33	R\$ 665,92	R\$ -	R\$ -	R\$ 51.092,11
Redutor Salarial - E.C. 103/19	R\$ 189,50		R\$ 360,06	R\$ -	R\$ -	R\$ 549,56
COMPREV - Pagamentos	R\$ 2.593,74	R\$ 520,50	R\$ 1.847,88	R\$ -	R\$ -	R\$ 4.962,12
TOTAL DE DESPESAS	R\$ 3.560.919,65	R\$ 156.835,66	R\$ 154.782,28	R\$ -	R\$ -	R\$ 3.872.537,59

RESULTADO POR ORGÃO: RECEITA (-) DESPESA -R\$ 619.014,56 -R\$ 121.688,97 -R\$ 107.076,93 R\$ 117.490,09 R\$ 12.318,40 -R\$ 717.971,97

INSUFICIÊNCIA FINANCEIRA POR ÓRGÃO -R\$ 660.197,72 -R\$ 29.077,47 -R\$ 28.696,77 R\$ 0,00 R\$ 0,00 -R\$ 717.971,97

PARCELA FUNDO DE OSCILAÇÃO DE RISCO R\$ 60.473,49 R\$ 411,01 R\$ 1.781,05 R\$ 2.466,07 R\$ 219,21 R\$ 65.350,82

FUNDO DE OSCILAÇÃO DE RISCO - FOR, ART.14
 SALDO - FOR: 31/08 R\$ 63.518,56
 Valor a Compor: R\$ 3.855.698,58
 Qtd. total de Segurados 2385
 Parcelas Remanescentes: 59

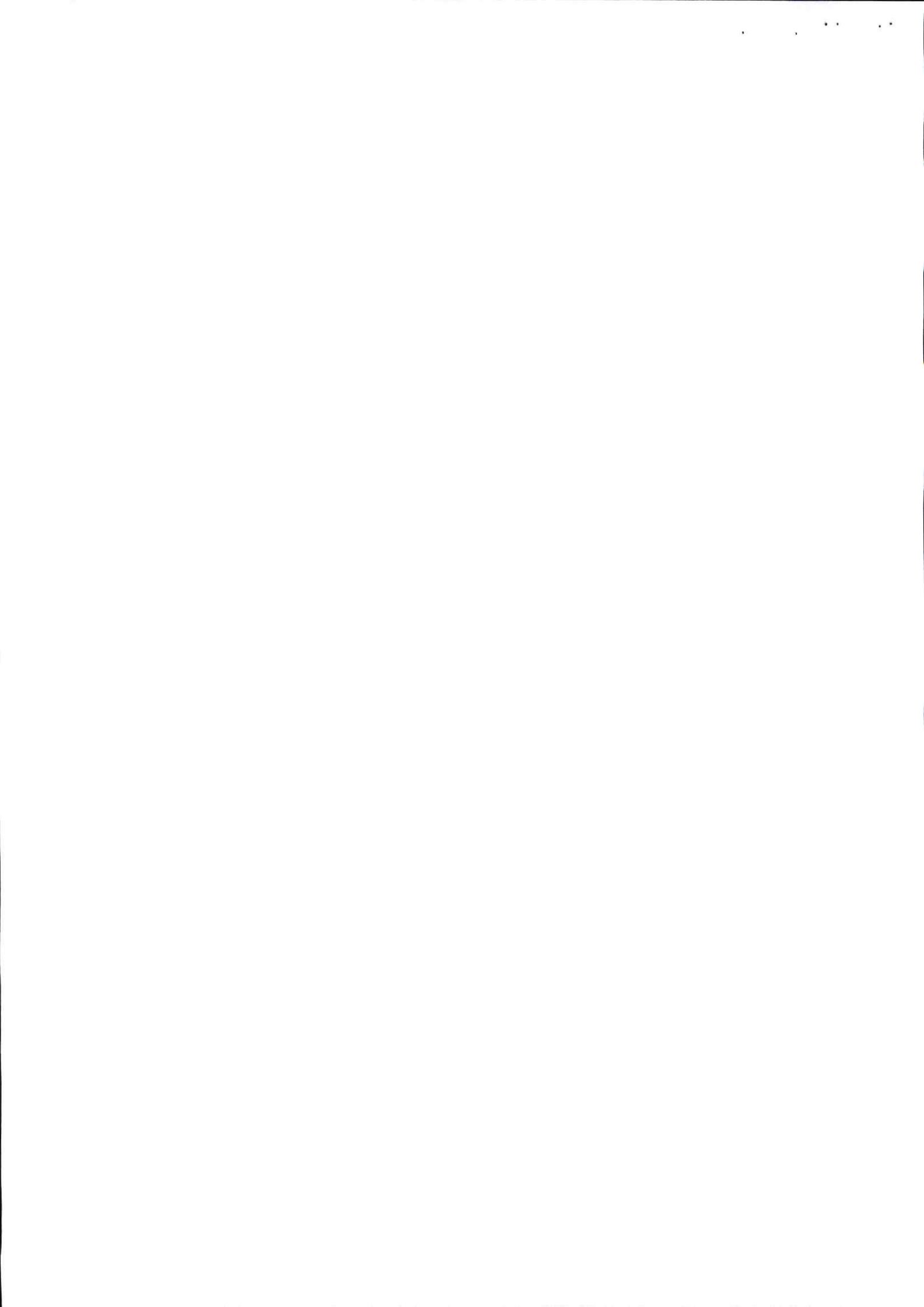

PLANO PREVIDENCIÁRIO - CAPITALIZAÇÃO

REFERÊNCIA: AGOSTO/2023

	Prefeitura	Câmara	IMES Fafica	SAEC	IPMC	Total
Base de cálculo - Folha de Pagamento Ativos	100% R\$ 2.053.876,71	R\$ 8.521,50	R\$ 17.816,43	R\$ 115.025,07	R\$ 2.537,21	R\$ 2.197.776,93
Taxa de Administração	2% R\$ 41.077,53	R\$ 170,43	R\$ 356,33	R\$ 2.300,50	R\$ 50,74	
RECEITAS	Prefeitura	Câmara	IMES Fafica	SAEC	IPMC	Total
Contribuição Servidor	14,00% R\$ 287.542,74	R\$ 1.193,01	R\$ 2.494,30	R\$ 16.103,51	R\$ 355,21	R\$ 307.688,77
Contribuição Patronal	18,68% R\$ 383.664,17	R\$ 1.591,82	R\$ 3.328,11	R\$ 21.486,68	R\$ 473,95	R\$ 410.544,73
Contribuição Servidor - Judicial	-					R\$ -
Contribuição Patronal - Judicial	-					R\$ -
Contribuição Aposentados e Pensionistas	14,00%					R\$ -
Parcelamentos - Proporcional	19,40% R\$ 34.108,44					R\$ 54.459,04
COMPREV - Requerimentos	- R\$ 694,54					R\$ 34.108,44
TOTAL DE RECEITAS	R\$ 706.009,89	R\$ 2.784,83	R\$ 5.822,41	R\$ 37.590,19	R\$ 829,16	R\$ 807.495,52

	Total
Folha de pagto bruto - Apos. e Pens.	R\$ 2.688.355,22
Redutor Salarial - Art. 37, XI, C.F.	R\$ 65.732,06
Redutor Salarial - E.C. 103/19	R\$ 5.635,75
COMPREV - Pagamentos	R\$ -
TOTAL DE DESPESAS	R\$ 2.616.987,41

RESULTADO: RECEITA (-) DESPESA

-R\$ 1.809.491,89

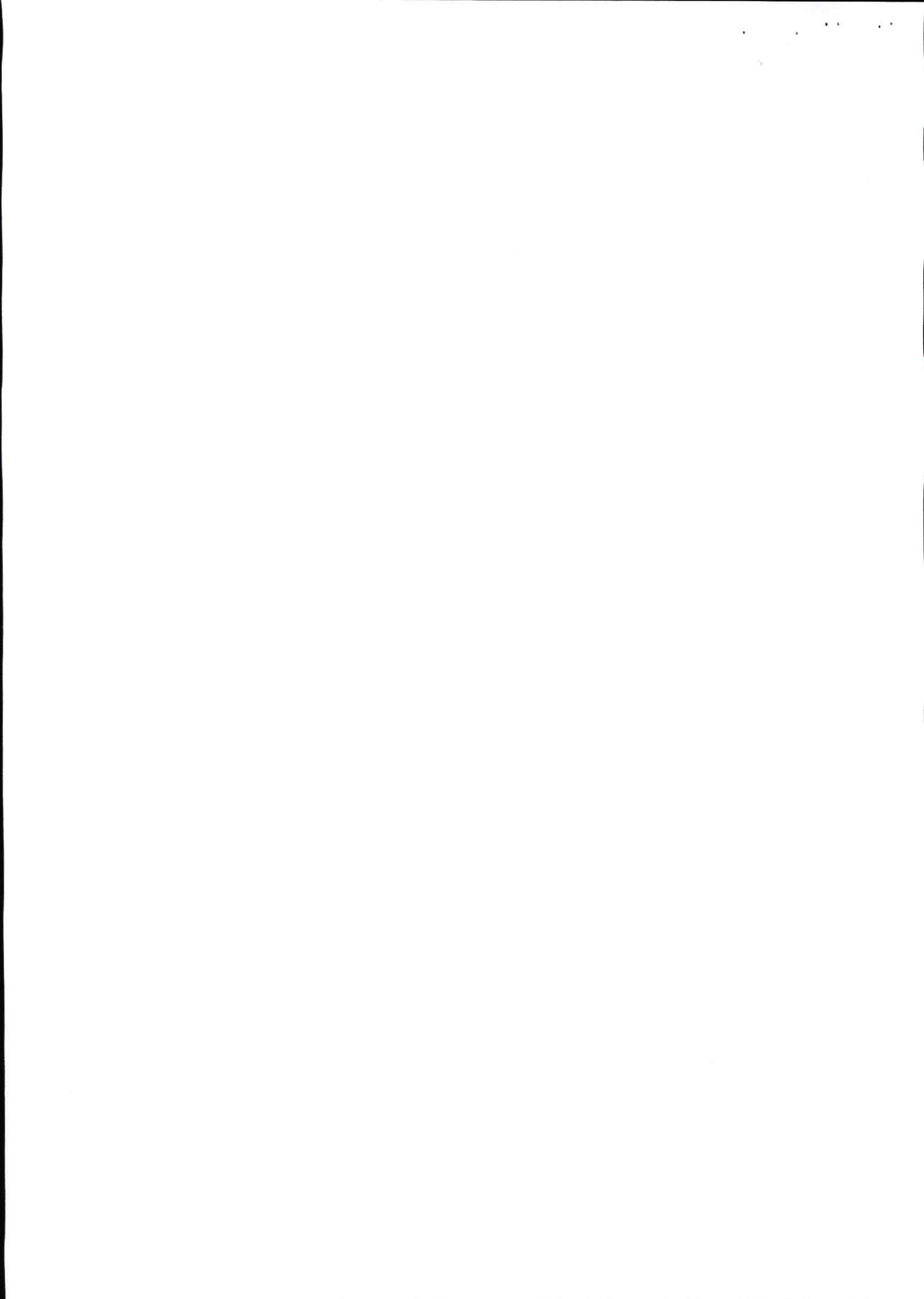

► Pátria Special Opportunities I FIPM

Comunicado sobre a Liquidação do Fundo

O documento a seguir tem o objetivo de comunicar aos cotistas do Pátria Special Opportunities I FIPM ("Fundo"), gerido pelo Pátria Investimentos Ltda. ("Pátria"), bem como de seus veículos investidores ("Fundos"), a respeito do andamento do processo de liquidação e encerramento dos Fundos.

Conforme informado em Comunicado aos Investidores, em 19 de julho de 2023, foi concluído o desinvestimento dos ativos remanescentes da carteira dos Fundos, viabilizando assim a sua liquidação. Nesse sentido, em 25 de agosto de 2023 foi firmado o Termo de Encerramento do Fundo e estão sendo tomadas as medidas formais subsequentes para finalização do processo de liquidação, como a auditoria de encerramento.

Gostaríamos de agradecer aos investidores pelo apoio e permanecemos à disposição para o esclarecimento de quaisquer dúvidas.

RELAÇÃO COM INVESTIDORES

IR.RealEstate@patria.com

Victor Gaspar

RELACIONAMENTO

IR@patria.com

José Augusto Teixeira

Brasil

Marina Tennenbaum
Rachel Melki
Carolina Dorta
Juliana Renault

www.patria.com

Este comunicado contém informações de caráter confidencial e/ou privilegiado. Se você não é investidor do fundo, não pode reproduzir, divulgar ou distribuir esta informação para terceiros. Se você é investidor do fundo, esta informação é fornecida em conformidade com o disposto no Regulamento do Fundo e não deve ser divulgada a terceiros sem a autorização expressa da Pátria Investimentos Ltda. ("Pátria"). Se você não é investidor do fundo, não deve divulgar esta informação para terceiros sem a autorização expressa da Pátria. Se você é investidor do fundo, esta informação é fornecida em conformidade com o disposto no Regulamento do Fundo e não deve ser divulgada a terceiros sem a autorização expressa da Pátria. Se você não é investidor do fundo, não deve divulgar esta informação para terceiros sem a autorização expressa da Pátria. Se você é investidor do fundo, esta informação é fornecida em conformidade com o disposto no Regulamento do Fundo e não deve ser divulgada a terceiros sem a autorização expressa da Pátria.

Este Comunicado está sendo divulgado aos investidores do Fundo, a título informativo, com relação ao desenvolvimento dos desinvestimentos realizados pelo Pátria na qualidade de gestor do Fundo. Não há garantia de que o Fundo será capaz de implementar sua estratégia ou atingir seus objetivos de desinvestimento. Os cotistas e seus Contadores também são encorajados a entrar em contato com o Pátria a fim de discutir aqui contida, quando necessário.

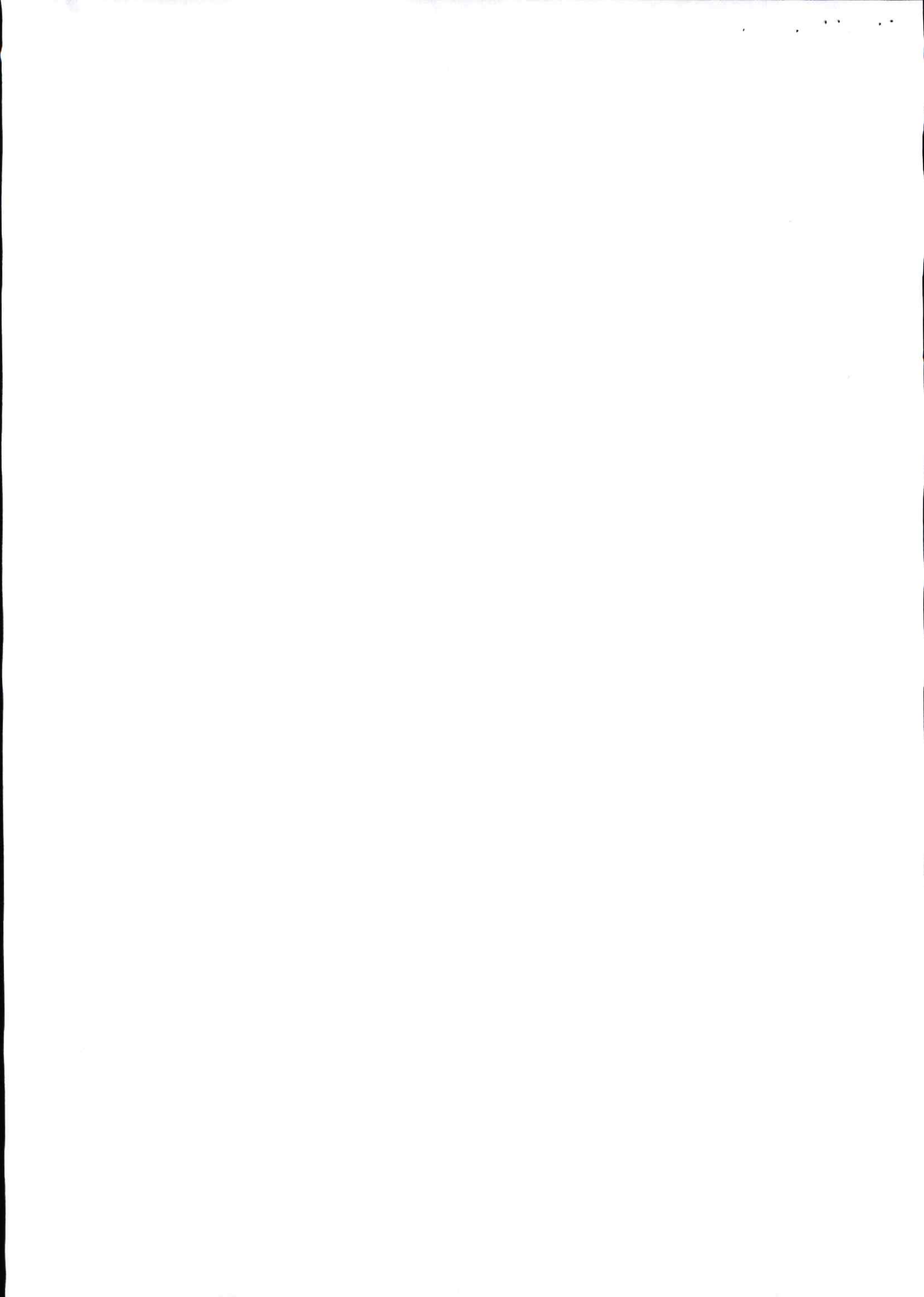



TIAGO MUNIZ DOS SANTOS <tiago.santos@ipmc.com.br>

Liquidação INFRA-B

3 mensagens

Malheiros, Manuela <Manuela.Malheiros@btgpactual.com>
Cc: ol-middle-institucionais <ol-middle-institucionais@btgpactual.com>

31 de agosto de 2023 às 12:35

Prezados, boa tarde, tudo bem ?

Para ciencia, hoje tivemos a liquidação do fundo INFRA-B FIRF.

Poderiam, por favor, nos informar o destino do recurso em conta?

Qualquer dúvida, estamos à disposição.

Atenciosamente,

Manuela Malheiros

Fund Services

+55 21 3262-9881



btgpactual.com

Internal Use Only

Internal Use Only

TIAGO MUNIZ DOS SANTOS <tiago.santos@ipmc.com.br>
Para: "Malheiros, Manuela" <Manuela.Malheiros@btgpactual.com>
Cc: ol-middle-institucionais <ol-middle-institucionais@btgpactual.com>

31 de agosto de 2023 às 13:26

194.859,60

Bom dia...externar recursos em nossa conta como das outras vezes.

Até.

[Texto das mensagens anteriores oculto]

2 anexos



Malheiros, Manuela <Manuela.Malheiros@btgpactual.com>
Para: TIAGO MUNIZ DOS SANTOS <tiago.santos@ipmc.com.br>
Cc: ol-middle-institucionais <ol-middle-institucionais@btgpactual.com>

31 de agosto de 2023 às 15:11

@TIAGO MUNIZ DOS SANTOS

Iremos seguir com envio do valor.

Atenciosamente,

Manuela Malheiros

Fund Services

+55 21 3262-9881



btgpactual.com

Internal Use Only

Internal Use Only

From: TIAGO MUNIZ DOS SANTOS <tiago.santos@ipmc.com.br>
Sent: Thursday, August 31, 2023 1:27 PM
To: Malheiros, Manuela <Manuela.Malheiros@btgpactual.com>
Cc: ol-middle-institucionais <ol-middle-institucionais@btgpactual.com>
Subject: Re: Liquidação INFRA-B

CAUTION: External email.

[Texto das mensagens anteriores oculto]

 **CATANDUVA - INST PREVIDENCIA MUNICIPIO DE CATANDUV - 000114422.pdf**
55K

Handwritten signature and initials in blue ink.

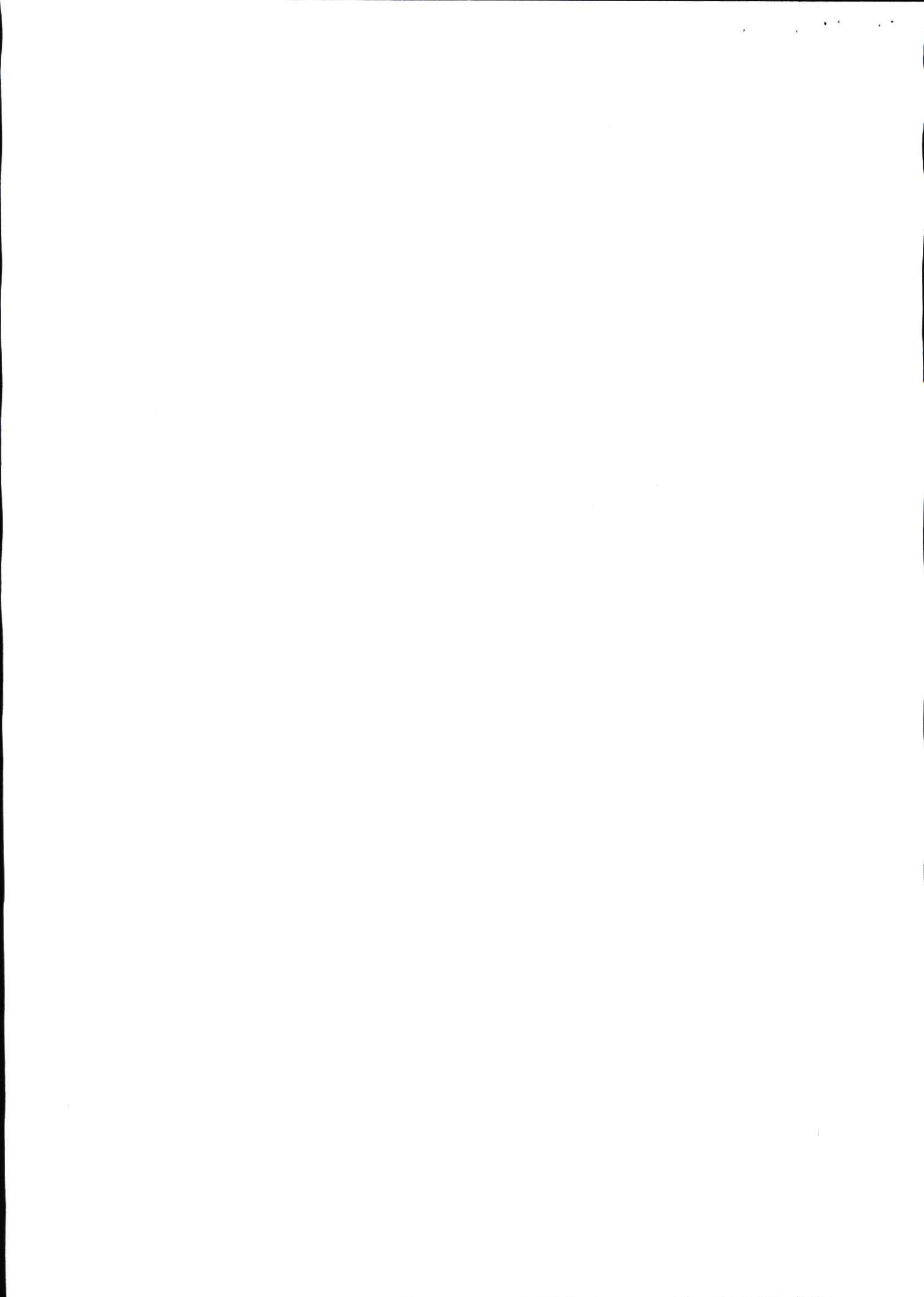

IGP-M

IPCA

A coleta das informações para as projeções do IPCA é feita duas vezes ao mês: no dia da divulgação do IPCA fechado e do IPCA-15. Em ambos os casos, a projeção apurada é para o mês corrente e o mês imediatamente posterior.

PROJEÇÕES PARA O MÊS (**)

AGOSTO DE 2023

Mês de Coleta	Data	Projeção (%)	Data de Validade*
Agosto de 2023	11/08/23	0,15	16/08/23
Agosto de 2023	25/08/23	0,26	28/08/23

Fonte: *Grupo Consultivo Permanente Macroeconômico da ANBIMA.*

* Data para efeito de atualização do Valor Nominal dos títulos indexados pelo IPCA.

PROJEÇÕES PARA O MÊS POSTERIOR

SETEMBRO DE 2023

Mês de Coleta	Data	Projeção (%)
Agosto de 2023	11/08/23	0,30
Agosto de 2023	25/08/23	0,45

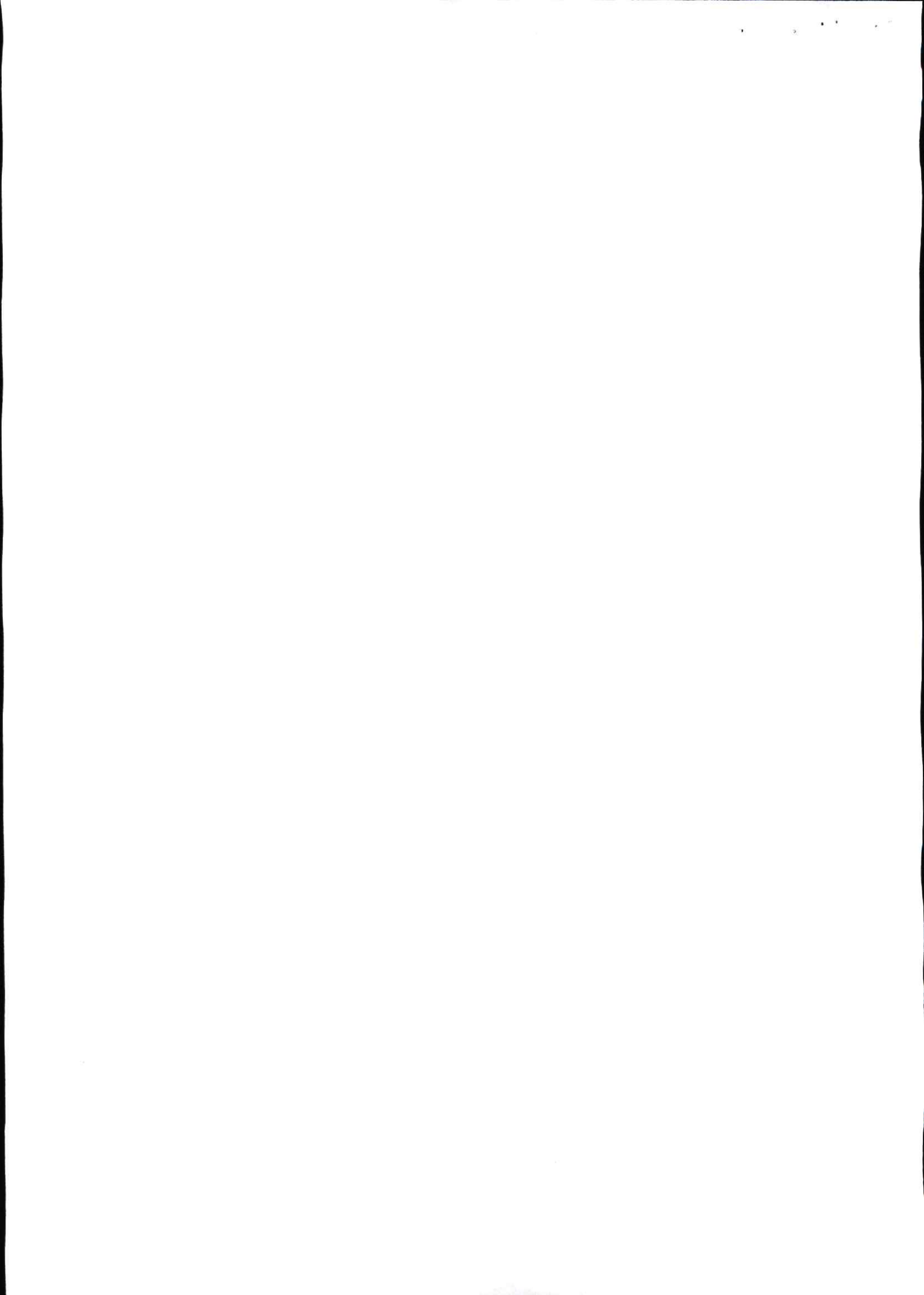

Quarta feira dia 30/08 – Encontro com BGC Liquidez

- Encontro exclusivo com clientes RPPS da Corretora na Faria Lima Hotel SP
- Debate sobre cenário
- Análise Economia Brasil
- Projeções futuro IBOVESPA
- Estudos sobre estratégias de investimentos para RPPS
- Estudos e análises sobre CAMBIO – SELIC – IPCA – curva de juros

Quinta feira dia 31/08 – evento Institucional ARENA XP exclusivo para RPPS

- CVM 175 – Impactos investidores institucionais: Joao Figueiredo, Daniel Maeda CVM, Ciro SPREV e Alcinei PREVIC
- Como se posicionar com corte de juros: Beatriz, Fabio e Thiago Mendez – Fabio ASA Investimentos: se SELIC caiu 0,50 e viés da ATA foi mais aumentos de 0,75 não vejo motivos para um corte maior que 0,50 proxima reunião! – arriscado acelerar – COPOM vai devagar
- Perspectivas para Bolsa: Henrique, Luís Felipe e Marcelo (separar fatos das narrativas BB e PETRO)
- Setores vencedores Bolsa: Fabiano, Joao Carneiro, Marcelo Souza e Tulio XP Asset
- Gestão Quantitativa: Erik e Rodrigo Maranhão
- Cenário Internacional: Vitor Arakaki Morgan Stanley, Eduardo e Daniel Menoni
- Renda Fixa e queda de juros: Albano e Fausto

Sexta feira dia 01/09 – 1º dia XP EXPERT

- Abertura Oficial XP Expert – Benchimol e Mafra – ABERTURA MERCADO NASDAQ
- Arthur Lira – defendeu reformas – defendeu diálogo – aceitou resultado eleições – Lira afirmou que reforma ADM não vai atingir servidores ATUAIS – somente novos servidores -
- Gabriel Galipolo – Diretor Banco Central – Humildade análises taxas e curva de juros – analise apreciação taxa CAMBIO – tensão politica x COPOM –
- Como viver de renda – Louise Barsi AGF e convidados – mês ruim de rentabilidade porem dividendos foram distribuídos;
- Inteligencia Artificial: Ricardo Amorim, Gabriela Prioli e Rachel Sá – historia da invenção da maquina de lavar – inclusão mulheres mercado de trabalho – evolução TECNOLOGIA – Ricardo AMORIM – ChatGPT no é IA – é uma tecnologia monitorada e utilizada por SER HUMANO – alguém comanda – Prioli – caso ação EUA em que advogado copiou defese CHATGPT – perdeu ação – texto todo ERRADO
- Casimiro Miguel – CEO CAZE TV – beltrao e Gentil: mais de 7 milhoes ao vivo no YOUTUBE, transmissão todos jogos copa do mundo. Negociando direto com FIFA.
- Encerramento: Boris Jhonson – Almoçou com Tarcisio (fez elogios ao Governador), Visitou MASP - Museu de arte de São Paulo Assis Chateaubriand – avenida paulista – PRIMEIRA VEZ NO BRASIL, falou sobre vacinas e luta intensa na pandemia.



Sábado dia 02/09 – 2º dia XP EXPERT

- Painel com Governadores: Helder Barbalho – defendeu AMAZONIA – Rafael Fonteles – educação no PIAUI avançando para 8 horas dia, inovação e tecnologia no estado – Eduardo Leite – CRITICOU FORTEMENTE retrocesso reforma trabalhista com obrigação imposto SINDICAL – aplaudido – CRITICOU retrocesso marco regulatório saneamento MP LULA (No geral, é um retrocesso. As medidas não são boas, dá uma sinalização ruim pois diminui a competição pelo mercado. Você permite que estatais possam operar em uma microrregião sem licitação, o que é contrário à concorrência e contrário ao princípio das licitações públicas”, disse o economista Gesner Oliveira, professor da Fundação Getulio Vargas (FGV) e ex-presidente da Sabesp). – Tarcísio – defendeu diálogo – vai privatizar SABESP – defendeu reformas.
- Queda SELIC – como aproveitar – Tiago Reis - CEO SUNO Research – Agro não depende de Brasília – Estudo XP – IBOVESPA não precifica antecipadamente, ou seja, tem muito prêmio pela frente – diferente do SP500 por exemplo que já está precificando queda de juros nos EUA – estudo SUNO – média do IBOVESPA ainda está abaixo da média entre 10 a 15%.
- Educação financeira – Nathalia Arcuri – ME POUPE – Nina Silva e Gabriela Torquato XP – Brasil investe pouco em educação financeira, QUASE NADA – busca e luta por equidade salarial nas empresas – mais mulheres – mais pretos (termo usado por Nathalia) – mercado NFTs (obras e ativos digitais) – apenas 4% lucro de todo mercado com mulheres, 96% HOMENS
- Steve Wozniak – cofundador APPLE – contou histórias Califórnia – Vale do Silício (morou Vale, infância) conheceu Jobs Vale (Filme Netflix JOBS) – IA sempre existiu, evolução tecnologia – gosta muito do Brasil – agitado igual ao Brasileiro – apaixonado por jogo TETRIS (jogou ao vivo) – manda records TETRIS para Nintendo – contou história da criação do computador e como teve percepção de ligar tela (monitor) – fez comentários sobre CHATGPT
- Fernando Haddad – defendeu diálogo – defendeu reformas adm e tributárias – governo fez a parte dele 1 semestre – tudo foi aprovado – governo está fazendo parte dele segundo semestre, espera que as reformas sejam aprovadas, tributária, arcabouço e reforma adm está sendo analisada.
- Encerramento – Glenda – Jose Berenguer e Tom Brady – 7 vezes campeão NFL – ícone esportivo – 23 anos de carreira – comentarista FOX SPORTS 2024 – natural Califórnia – fundador marcas de roupas e empreendedor – contou histórias vida – como virou jogador – carreira – aposentadoria – futuro – família Brasileira.



EXPERT XP

CERTIFICADO DE PARTICIPAÇÃO

Certificamos que

Tiago Muniz dos Santos

participou do evento Expert XP-2023, no período de 01/09/2023 à 02/09/2023, com carga horária total de 36 horas.

J. V. H.



EXPERT XP

CERTIFICADO DE PARTICIPAÇÃO

Certificamos que

Jose Onofre Lourenço

participou do evento Expert XP 2023, no período de 01/09/2023 à 02/09/2023, com carga horária total de 36 horas.

Handwritten signature or initials in blue ink.

