



Instituto de Previdência dos Municipiários de Catanduva
Lei Complementar nº 127 de 24.09.1999

17.04.2019

ATA DA REUNIÃO ORDINÁRIA DO COMITÊ DE INVESTIMENTOS DO INSTITUTO DE PREVIDÊNCIA DOS MUNICIPIÁRIOS DE CATANDUVA realizada aos 17 de abril de 2019 às 17:30 horas para tratar dos seguintes assuntos:

- a) Leitura e aprovação da ata da reunião anterior: 20/03/2019;
- b) Relatório de investimentos 03/2019;
- c) Alocações e realocações de recursos;
- d) Credenciamento de gestores.

Sob a presidência de Vânia Aparecida Lopes, foi declarada aberta a reunião, passando-se a palavra ao Secretário Renato Aparecido Biagi, que fez a chamada, registrando-se a presença de todos os membros a saber: José Onofre Lourenço, Edson Andrella, Orivaldo Benedito de Lima, Renato Aparecido Biagi e Vânia Aparecida Lopes.

O membro Edson Andrella informou que não foi colhido áudio da reunião de 20/03/2019, pois a fonte da mesa de som estava queimada. Como ainda não foi consertada a mesa de som, também não será coletado áudio da presente reunião.

Havendo número legal de membros para realização da presente reunião, passou-se a discutir os assuntos constantes da respectiva convocação, conforme segue:

- a) Leitura e aprovação da ata da reunião anterior: 20/03/2019 – A ata foi lida e aprovada por unanimidade.
- b) Relatórios de investimentos 03/2019 – Os relatórios elaborados pela LDB apresentaram os seguintes resultados:

No mês de março:
Retorno de 0,74%
Meta de 1,19%
No Ano até fevereiro:
Retorno de 3,90%
Meta de 2,95%
Patrimônio R\$ 271.939.946,35

Foram analisados os principais pontos constantes nos relatórios, referentes aos produtos investidos e aos principais indicadores de mercado.

c) Alocações e realocações de recursos – O membro Edson informou que as sobras de recurso são de R\$ 2.700.000,00. Após análises, comparações entre produtos de renda fixa e variável, cujas cópias seguem anexas, os membros do Comitê decidiram, por unanimidade, alocar R\$ 1.000.000,00 no fundo Icatu Vanguarda Fundo de Investimento



Instituto de Previdência dos Municípios de Catanduva

Lei Complementar n.º 127 de 24.09.1999

Renda Fixa Inflação Crédito Privado e R\$ 1.700.000,00 no fundo Constância Legan Brasil Fundo de Investimentos em ações.

O membro Edson solicitou autorização para centralizar a custódia dos títulos públicos do Bradesco para a Uniletra. A mudança de custódia foi autorizada tendo em vista que na Uniletra não haverá custos para o IPMC e no Bradesco custa aproximadamente R\$ 800,00 por mês.

d) Credenciamento de gestores – Foram analisadas todas as documentações apresentadas, especialmente certidões negativas de débito, forma de constituição, rating, segregação, patrimônio sob gestão, tempo de atuação no mercado, produtos e aderência e credenciadas:

BB Gestão de Recursos Distribuidora de Títulos e Valores Mobiliários S.A. CNPJ 30.822.936/0001-39

BEM – Distribuidora de Títulos e Valores Mobiliários Ltda. CNPJ 00.066.670/0001-00

BTG Pactual Asset Management S.A. DTVM – CNPJ 29.650.082/0001-00

BTG Pactual Serviços Financeiros S.A. DTVM – CNPJ 59.281.253/0001-23

Equitas Administração de Fundos de Investimento Ltda. CNPJ 08.204.817/0001-93, credenciada sem novos aportes.

Franklin Templeton Investimentos (Brasil) Ltda. CNPJ 04.205.311/0001-48

Grid Agente Autônomo de Investimentos Eireli. CNPJ 17.203.539.0001-40

Icatu Vanguarda Gestão de Recursos Ltda. CNPJ 68.622.174/0001-20

Itaú Unibanco S.A. CNPJ 60.701.190/0001-04

Nada mais havendo a ser tratado, a Sra. Presidente declarou encerrada a reunião, lavrando-se a presente Ata que foi aprovada pela unanimidade dos membros presentes, conforme assinaturas apostas abaixo.

Catanduva, 20 de março de 2019.

Vânia Aparecida Lopes
Presidente

Renato Aparecido Biagi
Secretário

Membros:



Instituto de Previdência dos Municipiários de Catanduva

Lei Complementar nº 127 de 24.09.1999

Edson Andrella

Edson Andrella

José Onofre Lourenço

José Onofre Lourenço

Orivaldo Benedito de Lima

[Handwritten signature]

REGISTRO DE IMÓVEIS, TÍTULOS E DOCUMENTOS E CIVIL DAS PESSOAS JURÍDICAS

Rua Sergipe, 903, Centro - Catanduva/SP - Fone (17) 3531-7474

Protocolado sob No. 026163, em

06/05/2019. O Presente documento foi

registrado em Títulos e documentos,

digitalizado e microfilmado sob 45741,

na data abaixo

Catanduva, 15/05/2019

EMOLUMENTOS

Ao Oficial.....	R\$ 82,57
Ao Estado.....	R\$ 23,52
Ao IPESP.....	R\$ 16,09
Ao Reg. Civil.....	R\$ 4,35
Trib. Justiça.....	R\$ 5,65
ISS.....	R\$ 4,16
Ao Min. Púb.....	R\$ 3,99
Condução/Outros:	R\$ 0,00
TOTAL.....	R\$ 140,33

[Handwritten signature]
MATHEUS NICOLosi - PREPOSTO ESCRIVENTE



45741

1º R. T. D. P. J. - Catanduva-SP

Comparação de fundos

Busque por nome ou CNPJ de fundos para incluir na comparação

Rentabilidade Underwater Volatilidade Correlação

CDI Ibovespa

Ótimo

Máximo

1 ano

2 anos

3 anos

Personalizado

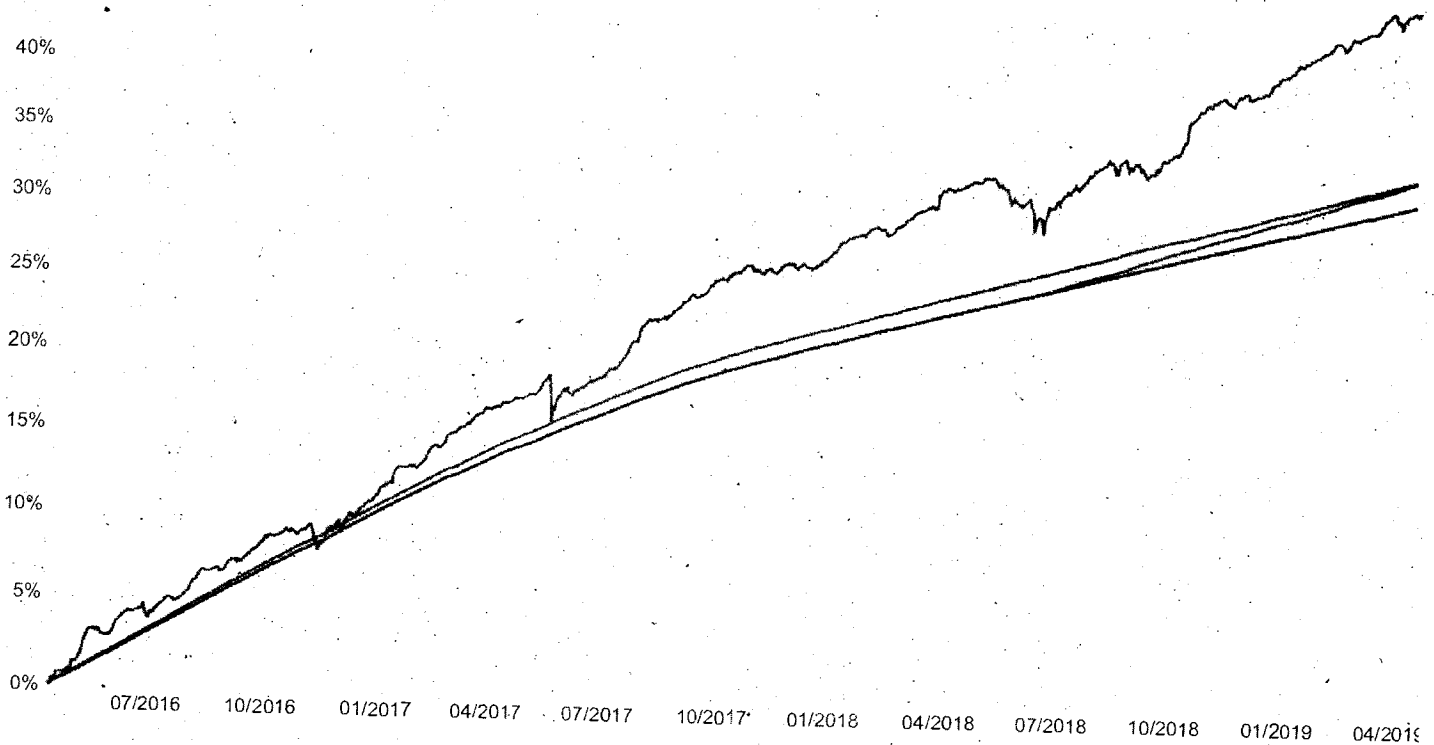

■ CDI

Rentab. absoluta: 30,96%

Rentab. relativa: 100,00%

Consistência: N/A

Sharpe (risco/retorno): N/A

Risco: N/A

■ ICATU VANGUARDA FUNDO DE INVESTIMENTO RENDA FIXA INFLAÇÃO CRÉDITO PRIVADO LONGO PRAZO

Rentab. absoluta: 44,91%

Rentab. relativa: 145,07%

Consistência: 99,40%

Sharpe (risco/retorno): 1,34

Risco: 2,80%

■ MONGERAL AEGON CRÉDITO PRIVADO INSTITUCIONAL FUNDO DE INVESTIMENTO RENDA FIXA LONGO PRAZO

Rentab. absoluta: 32,68%

Rentab. relativa: 105,54%

Consistência: 100,00%

Sharpe (risco/retorno): 2,29

Risco: 0,21%

■ BTG PACTUAL CREDITO CORPORATIVO 60 FUNDO DE INVESTIMENTO RENDA FIXA CREDITO PRIVADO LONGO PRAZO

Rentab. absoluta: N/A

Rentab. relativa: N/A

Consistência: N/A

Sharpe (risco/retorno): N/A

Risco: N/A

Comparação de Fundos é uma ferramenta gratuita criada pela Vérios Investimentos para ajudar pessoas a obter informações sobre mais de 15 mil fundos de investimento de forma simples e prática, contribuindo para aumentar a transparência no mercado financeiro brasileiro. Os dados apresentados são fornecidos pela Comissão de Valores Mobiliários (CVM). Veja o conteúdo completo sobre fundos de investimento.

or no		Conversão da Cota para Resgate	
24 MESES	36 MESES		
18,40%	32,74%	Fundo com carencia de 3 anos	
24,63%	45,75%	D+20 du	
24,98%	47,05%	D+30 ou D+0 a D+2880 (isento de taxa de resgate de acordo com a data de solicitação)	
15,89%	32,34%	D+1 du	
		D+60	
16,71%	33,39%	D+4	
15,88%	32,16%	D+0	
16,06%	32,81%	D+0	
15,69%	31,85%	D+0	
15,47%	31,54%	D+0	
15,48%	31,25%	D+0	
16,43%	29,98%	D+30	
15,04%	30,76%	D+0	
15,19%	31,27%	D+0	

e não é assumida pela QUANTUM, pelo titular desta marca ou por oferta de fundo de investimento ou qualquer outro valor mobiliário. A oferta, do Fundo Garantidor de Créditos FGC. Rentabilidade obtida nos fundos de investimento, podem resultar em significativas perdas no fundo. Ao investidor é recomendada a leitura cuidadosa do prospecto e a análise de, no mínimo, 12 (doze) meses.

FUNDOS	Ret	
	2019	12 MESES
CAIXA BRASIL IPCA XVI FI RENDA FIXA CRÉDITO PRIVADO	3,54%	9,27%
ICATU VANGUARDA INFLAÇÃO FI RENDA FIXA CRÉDITO PRIVADO LP	3,31%	10,25%
BB IPCA III FI RENDA FIXA PREVIDENCIÁRIO CRÉDITO PRIVADO	3,22%	10,31%
SULAMÉRICA EXCELLENCE FI RENDA FIXA CRÉDITO PRIVADO	1,92%	6,83%
BTG PACTUAL CRÉDITO CORPORATIVO 60 FIC RENDA FIXA CRÉDITO PRIVADO LP	1,89%	
AZ QUEST VALORE FI RENDA FIXA CRÉDITO PRIVADO	1,81%	6,90%
SANTANDER MASTER FI RENDA FIXA CRÉDITO PRIVADO LP	1,76%	6,43%
VOTORANTIM INSTITUCIONAL FI RENDA FIXA CRÉDITO PRIVADO	1,72%	6,62%
SANTANDER YIELD VIP FIC RENDA FIXA REFERENCIADO DI CRÉDITO PRIVADO	1,69%	6,35%
ITAÚ HIGH GRADE FIC RENDA FIXA CRÉDITO PRIVADO	1,66%	6,39%
SANTANDER MASTER FI RENDA FIXA REFERENCIADO DI CRÉDITO PRIVADO	1,64%	6,32%
WESTERN ASSET CRÉDITO CORPORATIVO FI RENDA FIXA CRÉDITO PRIVADO	1,63%	5,87%
SANTANDER YIELD PREMIUM FIC RENDA FIXA REFERENCIADO DI CRÉDITO PRIVADO	1,61%	6,04%
BNP PARIBAS MATCH FI RENDA FIXA REFERENCIADO DI CRÉDITO PRIVADO	1,60%	6,18%

As informações foram obtidas a partir de fontes públicas ou privadas consideradas confiáveis, cuja responsabilidade pela correção e veracidade qualquer das empresas de seu grupo empresarial. As informações disponíveis, não devem ser entendidas como colocação, distribuição ou c Fundos de investimento não contam com a garantia do Administrador do fundo, Gestor da carteira, de qualquer mecanismo de seguro ou, ainc passado não representa garantia de rentabilidade futura. As estratégias com derivativos, utilizadas como parte da política de investimento de f para seus cotistas superiores ao capital aplicado e a consequente obrigação do cotista de aportar recursos adicionais para cobrir o prejuízo do e regulamento do fundo de investimento ao aplicar seus recursos. Para avaliação da performance de um fundo de investimento, é recomendá Os valores exibidos estão em Real (BRL).

Fonte: Quantum Axis.

Informações Gerais

Público Alvo	Investidores em geral
Classificação ANBIMA	RF Duração Média Grau de Inv.
CNPJ	19.719.727/0001-51
Código ANBIMA	367354
Gestor	Icatu Vanguarda Gestão de Recursos
Administrador	BEM DTVM
Custodiante	Banco Bradesco S/A
Auditor Independente	KPMG
Lançamento	25/04/2014
Benchmark	IMA-B 5
PL Atual	R\$ 219.388.364
PL Médio (12m)	R\$ 152.086.756
Taxa de Administração	0,40% (a.a.)
Taxa de Performance	20% s/ 100% do IMA-B-5
Tipo de Cota	Fechamento
Aplicação Mínima Inicial*	R\$ 20.000,00
Movimentação Mínima*	R\$ 5.000,00
Saldo Mínimo Permanência*	R\$ 20.000,00
Horário de Movimentação*	Até as 14h
Aplicações	Depósito em D+0
(dias úteis)	Cota em D+0
Resgate	Cota em D+20
(dias úteis)	Pagamento em D+21
Tributação	IR Aliquota de 22,5% a 15%, a depender do prazo, sobre o rendimento no resgate ou 15% recebido semestralmente nos meses de maio e novembro.
	IOF Aliquota regressiva sobre o rendimento de aplicações de prazo inferior a 30 dias.
Dados para Aplicação:	Banco 237
	Agência 2856-8
	Conta Corrente 003112-7
	Favorecido ICATU VANGUARDA FUNDO DE INVESTIMENTO RENDA FIXA INFLAÇÃO CRÉDITO PRIVADO

Descrição

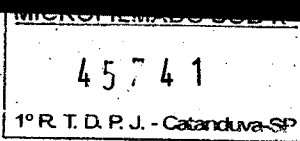

Busca auferir rentabilidade superior a de instrumentos tradicionais de renda fixa.

Tabela de Rentabilidades¹

	2019		2018		2017		2016	
	Fundo	IMA-B 5	Fundo	IMA-B 5	Fundo	IMA-B 5	Fundo	IMA-B 5
janeiro	1,53%	1,54%	1,37%	1,33%	1,43%	1,16%	4,07%	2,97%
fevereiro	0,62%	0,55%	0,55%	0,54%	1,81%	1,49%	1,59%	1,54%
março	0,76%	0,78%	1,66%	1,62%	1,48%	1,39%	0,85%	0,76%
abril			0,53%	0,42%	0,70%	0,71%	1,84%	1,54%
maio			-1,28%	-1,56%	0,49%	0,08%	1,50%	0,80%
junho			0,41%	0,45%	0,79%	0,52%	0,93%	0,94%
julho			1,57%	1,48%	2,56%	2,85%	1,34%	1,21%
agosto			0,03%	-0,26%	1,36%	1,25%	1,34%	1,09%
setembro			0,73%	0,89%	1,24%	1,01%	1,58%	1,41%
outubro			2,94%	3,10%	0,54%	0,48%	0,55%	0,46%
novembro			0,29%	0,14%	0,11%	0,10%	0,59%	0,40%
dezembro			1,32%	1,36%	0,92%	0,88%	1,47%	1,39%

	2019		2018		2017		2016	
	Fundo	IMA-B 5	Fundo	IMA-B 5	Fundo	IMA-B 5	Fundo	IMA-B 5
Acum Ano	2,94%	2,90%	10,54%	9,87%	14,28%	12,58%	19,10%	15,48%
Acum Início	91,40%	81,93%	85,94%	76,81%	68,21%	60,93%	47,20%	42,95%

Retornos	6 meses		12 meses		24 meses		36 meses	
	Fundo	IMA-B 5	Fundo	IMA-B 5	Fundo	IMA-B 5	Fundo	IMA-B 5
	7,80%	7,83%	10,02%	9,40%	24,44%	22,61%	43,73%	38,10%

Nível de Risco

4 5

Rentabilidade Acumulada x IMA-B 5

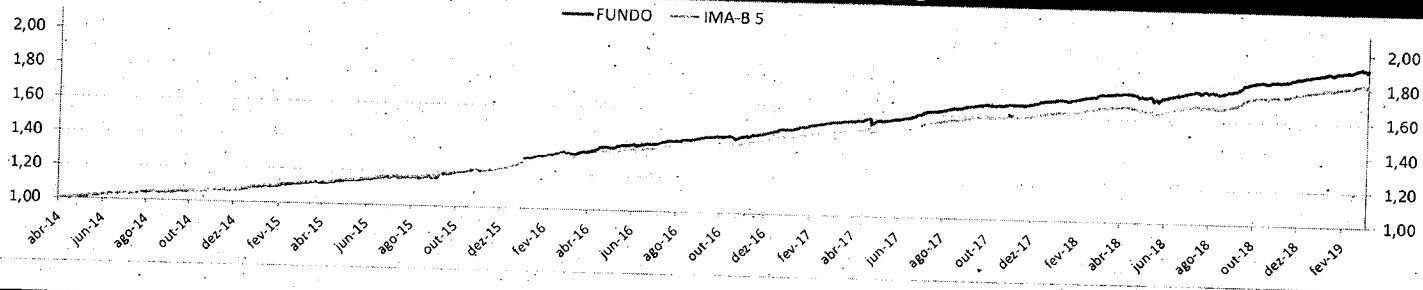

Estatísticas de 2016 a 2019

Descrição	Estatísticas
Nº Meses >0	38 (97%)
Nº Meses <0	1 (3%)
Nº Meses >Benchmark	30 (77%)
Nº Meses <Benchmark	9 (23%)
Maior Rentabilidade Mensal	4,07% - 01/2016
Menor Rentabilidade Mensal	-1,28% - 05/2018
Maximum Drawdown ¹	-2,80%
Volatilidade Diária a.a. (12m)	2,91%
Índice de Sharpe (12m)	7,34%

Histograma de Retornos

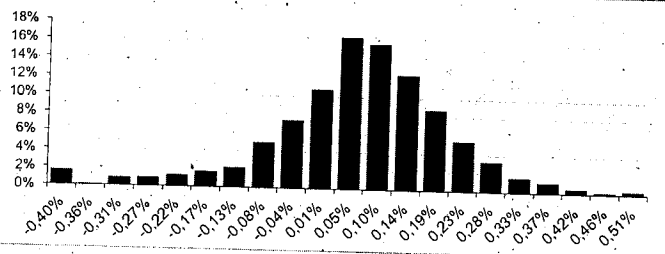

Evolução da Volatilidade / Índice de Sharpe

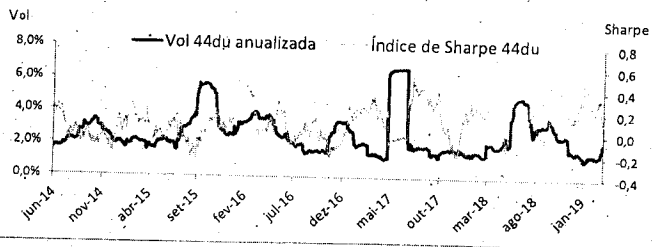

Evolução do PL (Milhões)

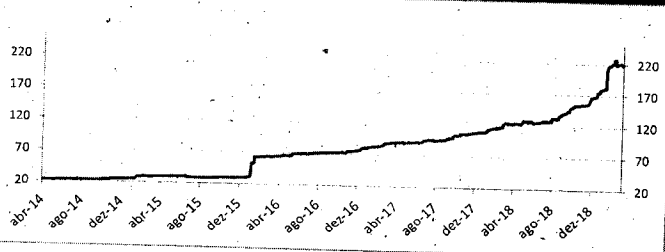

¹Rentabilidade passada não representa garantia de rentabilidade futura. A rentabilidade divulgada não é líquida de impostos. Maximum Drawdown é o declínio do valor máximo da cota até seu valor mínimo, calculado desde a constituição do fundo. Fundos de investimento não contam com garantia do administrador, do gestor, de qualquer mecanismo de seguro ou Fundo Garantidor de Crédito - FGC. É recomendada a leitura cuidadosa do formulário de informações complementares, da lâmina de informações essenciais e do regulamento antes de investir. Supervisão e Fiscalização: Comissão de Valores Mobiliários - CVM, Serviço de Atendimento ao Cidadão em www.cvm.gov.br. Para mais informações, visite nosso site: www.icatu Vanguarda.com.br ou entre em contato pelo número (21) 3824-7107.

*As informações referentes à aplicação mínima inicial, movimentação mínima, saldo mínimo de permanência e o horário de movimentação podem ser diferentes para clientes que realizam movimentações via conta e ordem, consulte o regulamento.

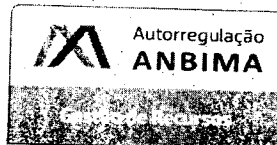



Comparação de fundos

Busque por nome ou CNPJ de fundos para incluir na comparação

Rentabilidade Underwater Volatilidade Correlação

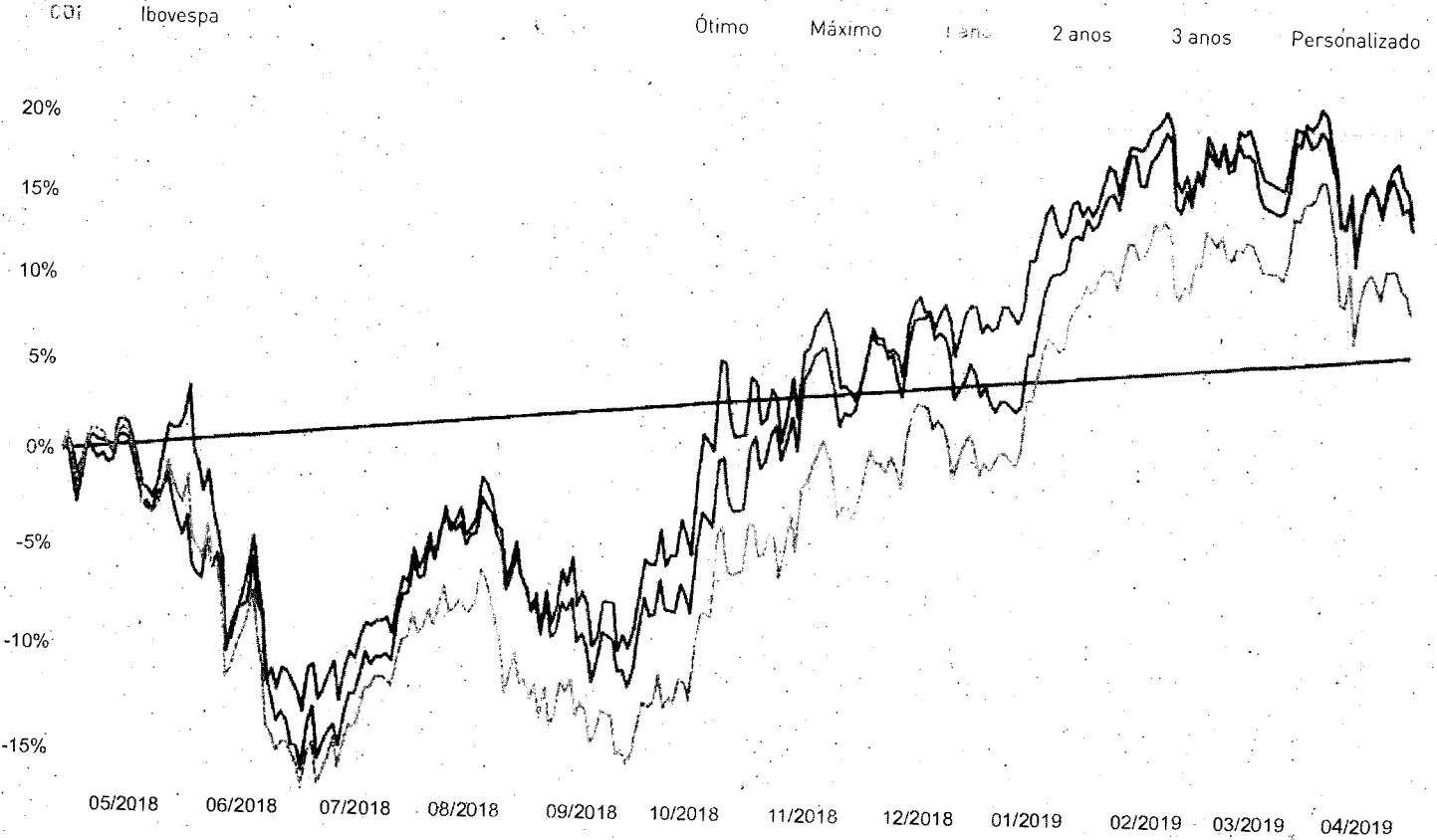

CDI	Rentab. absoluta: 6,37%	Rentab. relativa: 100,00%	Consistência: N/A	Sharpe (risco/retorno): N/A	Risco: N/A	
CONSTÂNCIA LEGAN BRASIL FUNDO DE INVESTIMENTO EM AÇÕES	Rentab. absoluta: 14,65%	Rentab. relativa: 230,04%	Consistência: N/A	Sharpe (risco/retorno): 0,36	Risco: 23,09%	<input type="checkbox"/> ✕
BTG PACTUAL ABSOLUTO INSTITUCIONAL FIQ DE FUNDOS DE INVESTIMENTO DE AÇÕES	Rentab. absoluta: 13,89%	Rentab. relativa: 218,04%	Consistência: N/A	Sharpe (risco/retorno): 0,37	Risco: 20,29%	<input type="checkbox"/> ✕
FRANKLIN VALOR E LIQUIDEZ FVI FJ EM AÇÕES DE PRIMEIRA LINHA	Rentab. absoluta: 8,84%	Rentab. relativa: 138,86%	Consistência: N/A	Sharpe (risco/retorno): 0,12	Risco: 20,63%	<input type="checkbox"/> ✕

Comparação de Fundos é uma ferramenta gratuita criada pela Vérios Investimentos para ajudar pessoas a obter informações sobre mais de 15 mil fundos de investimento de forma simples e prática, contribuindo para aumentar a transparência no mercado financeiro brasileiro. Os dados apresentados são fornecidos pela Comissão de Valores Mobiliários (CVM). Veja o conteúdo completo sobre fundos de investimento.