



Instituto de Previdência dos Municípios de Catanduva
Lei Complementar nº 127 de 24.09.1999

17.08.2016

ATA DA REUNIÃO ORDINÁRIA DO COMITÊ DE INVESTIMENTOS DO INSTITUTO DE PREVIDÊNCIA DOS MUNICÍPIÁRIOS DE CATANDUVA realizada aos 17 de agosto de 2016 às 18:00 horas para tratar dos seguintes assuntos:

- a) Leitura e aprovação da ata da reunião anterior; 20/07/2016;
- b) Relatório de investimentos 07/2016;
- c) Alocações e realocações de recursos;
- d) Apresentação da Privatiza por skype com o França;
- e) Apresentação BNP Paribas;
- f) Apresentação Infinity.

Sob a Presidência de Orivaldo Benedito de Lima foram registradas as presenças dos membros: Aparecida de Lourdes Neves, Edson Andrella, Renato Aparecido Biagi e Vânia Aparecida Lopes.

Havendo número legal de membros para realização da presente reunião, passou-se a discutir os assuntos constantes da respectiva convocação, conforme segue:

O Diretor Superintendente informou que a apresentação da Privatiza fora postergada para a reunião ordinária do dia 21/09/2016.

Presente a reunião o Sr. Luiz Fernando Fregolent, representando o BNP Paribas, para quem foi passada a palavra. Participaram da reunião por áudio conferência o Sr. Vitor Alves, o Sr. Luis Felipe dos Santos e o Sr. Eduardo Louveiro.

Foram feitas análise de conjuntura micro e macro, expectativas para 2015, 2016 e 2017, necessidade de ajuste fiscal, perda de competitividade e lucratividade das empresas brasileiras, ciclos econômicos, possibilidade de ganho em bolsa e probabilidade e consequência do aumento da taxa de juros americanos. Foram abordados os principais aspectos e perspectivas na renda fixa e na renda variável.

Terminada a apresentação foi convidado à sala o Sr. Pedro Torres para apresentação da Infinity Asset Management, que discorreu sobre a Asset, estrutura, equipe



Instituto de Previdência dos Municipiários de Catanduva

Lei Complementar n.º 127 de 24.09.1999

de profissionais, filosofia de investimento, controle, estratégia e os principais produtos para institucionais.

Tendo em vista que as duas apresentações demoraram mais de 2 duas horas, os membros do Comitê decidiram postergar os demais assuntos da pauta para reunião extraordinária a ser realizada no dia 18/08/2016 a partir das 16:00 horas.

Nada mais havendo a ser tratado, o Sr. Presidente declarou encerrada a reunião, lavrando-se a presente Ata que foi aprovada pela unanimidade dos Conselheiros presentes, conforme assinaturas apostas abaixo.

Catanduva, 17 de agosto de 2016.

Orivaldo Benedito de Lima
Presidente

Vânia Aparecida Lopes
Secretária

Membros:

Aparecida de Lourdes Neves

Edson Andrella

Renato Aparecido Biagi

- Destinado a investidores em geral que desejam obter rentabilidade acima do CDI no médio e longo prazo.
- Sua política de investimento atende as exigências das Resoluções CMN 3792 e 3922.
- O fundo adota como estratégia realizar investimentos em ativos financeiros, preponderantemente, em títulos públicos federais, DPGE's (com valores inferiores as garantias do fundo garantidor) e derivativos, respeitando os critérios de composição e diversificação estabelecidos no regulamento e na legislação em vigor.



DESEMPENHO

Retorno desde o início (Abril/2008): 143,58%
 Percentual CDI desde o início (Abril/2008): 107,77%
 Retorno - 12 meses: 15,77%
 Percentual CDI - 12 meses: 112,53%
 Meses acima do CDI: 93
 Meses abaixo do CDI: 7
 Maior rentabilidade mensal (% CDI): 355,95%
 Menor rentabilidade mensal (% CDI): -168,22%

GRÁFICO DE DESEMPENHO

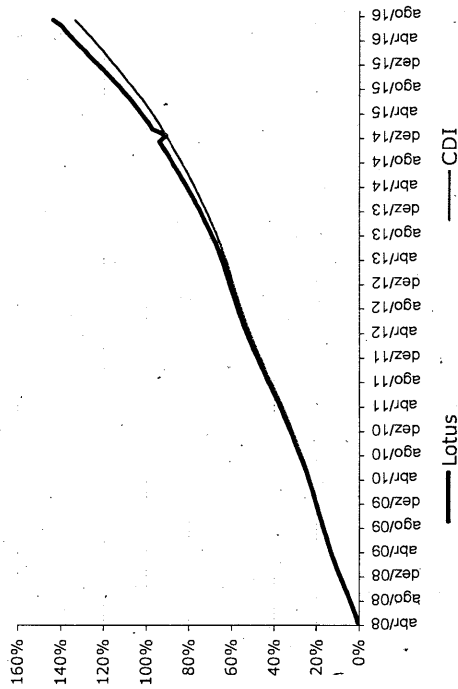

RENTABILIDADE

	Jan	Fev	Mar	Abr	Mai	Jun	Jul	Ag	S	O	N	Dez	Ano
2016	1,26%	1,04%	1,33%	1,17%	1,17%	0,91%	1,65%						8,84%
% CDI	119,12%	104,11%	114,22%	111,04%	105,60%	78,67%	148,58%						111,87%
2015	3,30%	0,83%	1,19%	1,10%	1,02%	1,09%	1,27%	1,14%	1,25%	1,25%	1,18%	1,40%	17,22%
% CDI	355,95%	100,97%	115,10%	116,44%	103,32%	102,27%	108,10%	102,83%	112,64%	112,73%	111,48%	120,44%	130,08%
2014	1,01%	0,81%	0,90%	0,92%	0,95%	0,91%	1,01%	0,94%	0,89%	1,04%	0,93%	-1,60%	9,03%
% CDI	-120,47%	103,10%	118,55%	112,92%	110,46%	111,19%	107,52%	109,73%	98,55%	110,20%	110,50%	-	83,45%
2013	0,57%	0,52%	0,57%	0,63%	0,61%	0,69%	0,76%	0,82%	0,76%	0,87%	0,74%	0,80%	8,67%
% CDI	97,93%	107,59%	106,41%	104,40%	103,93%	116,00%	107,16%	117,64%	108,49%	108,19%	103,91%	102,73%	107,53%
2012	0,90%	0,75%	0,84%	0,74%	0,76%	0,63%	0,69%	0,69%	0,53%	0,62%	0,56%	0,54%	8,57%
% CDI	101,77%	100,76%	103,77%	105,45%	102,94%	98,19%	101,25%	100,59%	98,71%	102,16%	103,66%	101,45%	101,81%
2011	0,88%	0,86%	0,94%	0,85%	0,99%	0,97%	0,97%	1,10%	0,96%	0,87%	0,89%	0,92%	11,79%
% CDI	102,94%	102,67%	102,75%	101,33%	100,37%	101,74%	100,67%	102,91%	102,38%	98,19%	103,16%	101,98%	101,85%

- Destinado a investidores em geral que desejam obter rentabilidade acima do IMA-B5+ no médio e longo prazo.
- Sua política de investimento atende as exigências das Resoluções CMN 3792 e 3922.
- O fundo adota como estratégia realizar investimentos em uma carteira diversificada de ativos financeiros, preponderantemente, em títulos públicos federais e em derivativos financeiros, respeitados os critérios de composição e diversificação estabelecidos neste regulamento, devendo ter como principal fator de risco de sua carteira a variação da taxa de juros doméstica ou de índice de preços, ou ambos, mantendo-se, no mínimo, 70% de ativos indexados ao IMA-B.

DESEMPENHO

Retorno desde o início (Maio/2012): 15,68%

Percentual IMA-B5+ desde o início (Maio/2012): 49,91%

Retorno - 12 meses: 35,39%

Percentual IMA-B5+ 12 meses: 152,06%

Meses acima do IMA-B5+: 21

Meses abaixo do IMA-B5+: 30

Maior rentabilidade mensal (% IMA-B5+): 688,09%

Menor rentabilidade mensal (% IMA-B5+): -664,80%

GRÁFICO DE DESEMPENHO

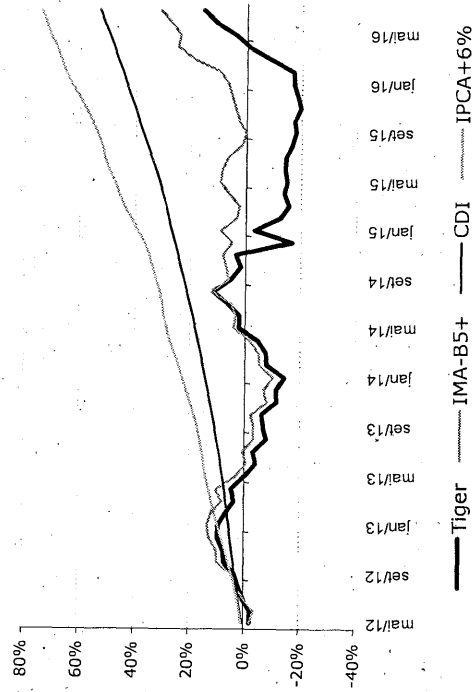

RENTABILIDADE

	Jan	Fev	Mar	Abr	Mai	Jun	Jul	Ago	Set	Out	Nov	Dez	Ano
2016	1,63%	0,32%	9,54%	9,00%	5,04%	6,64%	4,13%						42,01%
% IMA-B5+	135,36%	11,59%	115,01%	167,71%	688,09%	258,42%	123,61%						168,97%
2015	16,46%	-9,52%	-3,60%	1,95%	-1,03%	0,66%	-0,38%	-2,37%	-1,65%	0,56%	-2,48%	1,25%	-1,99%
% IMA-B5+	443,54%	-	-	54,76%	-32,79%	93,58%	-	-	-	21,31%	-	110,51%	-34,91%
2014	-3,49%	7,55%	0,42%	3,26%	6,99%	0,01%	4,16%	4,96%	-5,58%	-3,55%	1,80%	-19,67%	-6,24%
% IMA-B5+	-	135,05%	76,41%	102,70%	112,93%	-	317,47%	71,79%	-	-	65,79%	-	-
2013	0,00%	-2,47%	-2,86%	0,99%	-4,53%	-4,00%	1,01%	-5,06%	1,19%	0,71%	-5,84%	0,41%	-18,97%
% IMA-B5+	0,49%	-	-	49,54%	-	-	66,77%	-	-	58,58%	-	29,13%	-
2012	-	-	-	-	-2,10%	-0,29%	2,71%	1,66%	1,33%	3,64%	0,48%	1,73%	9,42%
% IMA-B5+	-	-	-	-	-	-	67,70%	59,86%	105,49%	69,06%	275,11%	75,45%	75,94%

- Destinado a investidores conservadores, fundos de pensão e instituições de previdência complementar, o Fundo Multimercado Institucional atua de acordo com a legislação vigente para fundos institucionais.
- Com início em 16 de janeiro de 2003, rendeu apenas 26 meses abaixo de seu *benchmark* (CDI), tendo como destaque a regularidade dos resultados no Longo Prazo, mesmo em períodos de instabilidade. Em 2008, no auge da crise, não esteve nenhum mês abaixo do CDI.
- Sua estratégia consiste na compra e manutenção de títulos públicos e DPGE's, buscando operações de curva de juros (operações de travas de curvas de juros), opções de juros, opções de ações e operações de volatilidade no mercado cambial. O prazo médio das operações é de 3 a 5 dias e por se tratar de um fundo institucional não utiliza alavancagem.

DESEMPENHO

Retorno desde o início (Setembro/2003): 397,42%

Percentual CDI desde o início (Setembro/2003): 112,66%

Retorno - 12 meses: 19,00%

Percentual CDI - 12 meses: 135,56%

Meses acima do CDI: 128

Meses abaixo do CDI: 27

Maior rentabilidade mensal (% CDI): 926,82%

Menor rentabilidade mensal (% CDI): -614,61%

GRÁFICO DE DESEMPENHO

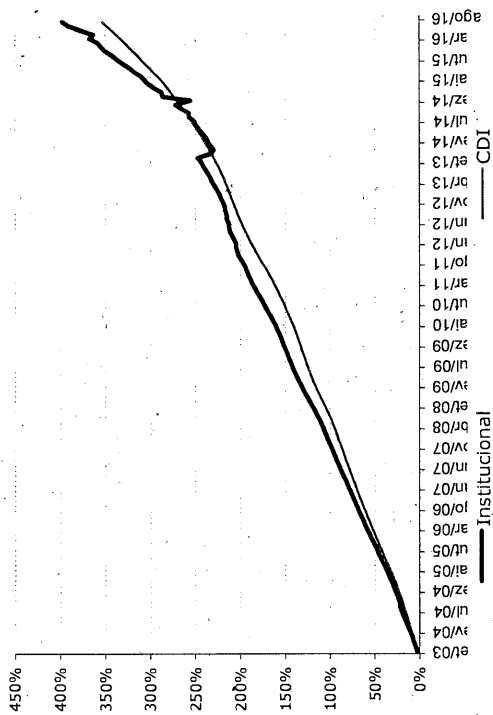

RENTABILIDADE

	Jan	Fev	Mar	Abr	Mai	Jun	Jul	Ago	Set	Out	Nov	Dez	Ano
2016	1,06%	0,82%	1,97%	-0,89%	3,17%	2,55%	1,52%						10,59%
% CDI	100,00%	82,14%	170,15%	-	285,82%	219,79%	137,17%						134,04%
2015	8,60%	0,42%	2,00%	1,66%	1,11%	1,18%	1,64%	1,39%	1,64%	1,47%	1,39%	1,49%	26,51%
% CDI	926,82%	51,58%	193,59%	175,81%	112,49%	110,54%	139,15%	125,57%	148,38%	132,56%	131,50%	128,08%	200,41%
2014	0,77%	0,74%	0,77%	1,16%	1,14%	0,95%	0,48%	1,72%	0,06%	2,34%	1,76%	-4,48%	7,49%
% CDI	0,00%	94,12%	100,78%	142,65%	132,62%	116,03%	51,22%	200,38%	7,07%	248,33%	210,37%	-	73,25%
2013	0,46%	0,73%	0,88%	0,78%	0,64%	0,68%	0,88%	0,88%	0,65%	1,12%	-4,36%	-0,76%	2,48%
% CDI	77,77%	151,33%	164,46%	129,93%	109,67%	115,59%	124,76%	127,31%	92,98%	140,37%	-	-	30,93%
2012	0,05%	0,70%	0,83%	0,78%	0,20%	0,04%	0,71%	0,03%	0,53%	0,12%	0,61%	0,76%	5,49%
% CDI	6,13%	94,31%	102,20%	110,54%	26,93%	6,95%	104,70%	4,68%	98,19%	19,91%	111,81%	142,42%	65,26%
2011	0,95%	0,86%	0,98%	0,66%	0,77%	0,60%	0,66%	0,70%	1,03%	0,81%	0,39%	0,48%	9,25%
% CDI	110,48%	102,35%	106,79%	79,07%	78,61%	62,67%	68,18%	65,01%	109,86%	91,49%	44,90%	52,47%	79,79%



OBJETIVO E POLÍTICA DE INVESTIMENTO DO FUNDO

O fundo tem por objetivo acompanhar a variação do Selic investindo no mínimo 95% de sua carteira em cotas do BNP Paribas Master Cash DI FI Referenciado, que investe, exclusivamente, em títulos públicos federais de emissão do Tesouro Nacional e/ou Banco Central do Brasil, pre-fixados ou indexados à variação do CDI, ou, ainda, por operações compromissadas lastreadas em títulos públicos federais.

CARACTERÍSTICAS GERAIS

CNPJ: 09.636.619/0001-61

Classificação ANBIMA: Renda Fixa Simples / Cod: 218111

Público Alvo: Investidores em geral

Regime de Cotas: Abertura

Início das Atividades: 10/10/2008

Taxa de Administração: 0,22% a.á. (Apropriada diariamente sendo paga mensalmente até o 5º dia útil subsequente ao vencimento)

Taxa de Performance, Entrada e Saída: não há

Apliação: Conversão das cotas em D+0¹

Resgate: Conversão das cotas D+0¹ / Liquidação financeira D+0¹

Horário de Movimentação: Até as 17:00hs (horário de Brasília)

Apliação Inicial: R\$ 25.000

Movimentação/ Saldo Mínimo: R\$ 5.000

Tributos: IOF: Incidirá sobre o valor do resgate com alíquotas decrescentes, sendo a tributação limitada ao rendimento apurado, desde o 1º até o 29º dia a partir da data da aplicação. IR: de 15% a 22,5% sobre o rendimento apurado, dependendo do prazo médio da carteira e da permanência da aplicação no fundo. O administrador perseguirá prazo médio da carteira superior a 365 dias. **Não há garantia de que o fundo terá tratamento tributário para fundos de longo prazo.**

Informações Adicionais: O BNP Paribas Sovereign FIC foi transformado em Fundo de Investimento em Cotas em 14/05/2012 passando a investir seus recursos no BNP Paribas Master Cash.

O BNP Paribas Sovereign FIC foi transformado em BNP Paribas Soberano FIC FI Renda Fixa Simples em 24/11/2015.

¹ Dias úteis.

COMPOSIÇÃO DA CARTEIRA DO FUNDO MASTER EM 29/07/2016

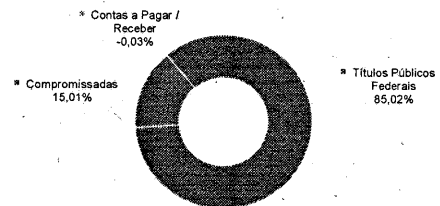

DISTRIBUIÇÃO DOS RETORNOS MENSIS RELATIVOS AO CDI (% CDI)

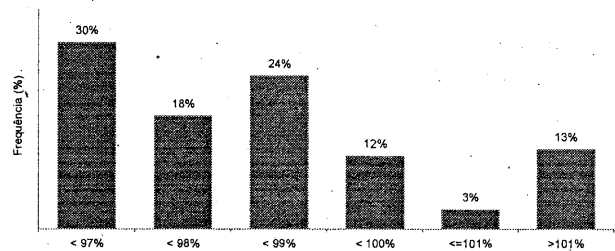

Meses acima da variação do CDI: 15
Meses abaixo da variação do CDI: 79

PATRIMÔNIO - R\$ (Mil)

Em 29/07/2016: 276.701
Média 12 meses: 259.043

HISTÓRICO DE RENTABILIDADE

Período	2015 (%)			2016 (%)		
	FUNDO	SELIC	% SELIC	FUNDO	SELIC	% SELIC
Janeiro	0,92	0,94	98,49	1,03	1,06	97,83
Fevereiro	0,81	0,82	98,43	0,94	1,00	94,01
Março	1,03	1,04	98,66	1,11	1,16	95,72
Abril	0,92	0,95	96,55	1,00	1,06	94,82
Mai	0,98	0,99	99,42	1,08	1,11	97,15
Junho	1,05	1,07	98,32	1,14	1,16	98,09
Julho	1,16	1,18	98,28	1,08	1,11	97,23
Agosto	1,10	1,11	98,89			
Setembro	1,12	1,11	100,55			
Outubro	1,09	1,11	98,03			
Novembro	1,03	1,06	97,66			
Dezembro	1,14	1,16	97,95			
Acum. Ano	13,05	13,27	98,36	7,62	7,91	96,34

Período	FUNDO	SELIC	% SELIC
Últimos 12 Meses	13,64	14,03	97,20
Últimos 24 Meses	27,15	27,87	97,43
Últimos 36 Meses	39,57	40,70	97,23
Desde 10/10/2008	117,34	120,80	97,14

RENTABILIDADE MENSAL RELATIVA AO CDI 12 MESES

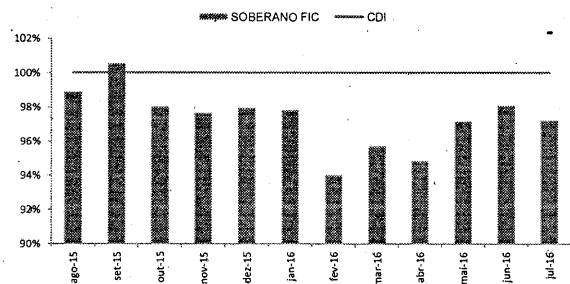

VEJA INFORMAÇÕES SOBRE RISCO E RETORNO DO FUNDO NO VERSO DESTE MATERIAL

Para investir

	São Paulo	Rio de Janeiro	Curitiba	Belo Horizonte	Brasília
Pessoas Físicas	11 3841-3130	21 3213-8200	41 3071-7250	31 3287-1600	61 3326-3832
Pessoas Jurídicas	11 3049-2820				

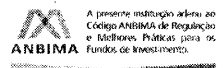

Handwritten mark



BNP PARIBAS
ASSET MANAGEMENT

BNP PARIBAS SOBERANO FIC FI RENDA FIXA SIMPLES

2/2

www.bnpparibas.com.br

INDICATIVOS DE RISCO E RETORNO

Rentabilidade Máxima Mensal	1,16%
Rentabilidade Mínima Mensal	0,46%
Volatilidade* (a.a)	0,07%

*Período de análise: Desde o início

PROSPECTO, REGULAMENTO E LÂMINA DE INFORMAÇÕES ESSENCIAIS

Acesse www.bnpparibas.com.br

QR Code:



INFORMAÇÕES IMPORTANTES:

Administração: Banco BNP Paribas Brasil S/A / Gestão: BNP Paribas Asset Management Brasil Ltda. Este fundo utiliza estratégias que podem resultar em significativas perdas patrimoniais para seus cotistas; Este documento foi produzido pelo Banco BNP Paribas Brasil S.A. ou por suas empresas subsidiárias, coligadas e controladas, em conjunto denominadas "BNP Paribas", com fins meramente informativos não se caracterizando como oferta ou solicitação de investimento ou desinvestimento de ativos. O Banco BNP Paribas Brasil S.A. é instituição financeira regularmente constituída e em funcionamento no país e devidamente autorizada pelo Banco Central do Brasil e habilitada pela Comissão de Valores Mobiliários para administrar fundos de investimentos; Apesar do cuidado utilizado tanto na obtenção quanto no manuseio das informações apresentadas, o BNP Paribas não se responsabiliza pela publicação acidental de informações incorretas, nem tampouco por decisões de investimento tomadas com base nas informações contidas neste documento, as quais podem inclusive ser modificadas sem comunicação; Para avaliação da performance de fundos de investimento, é recomendável uma análise de, no mínimo, doze meses; A rentabilidade divulgada já é líquida das taxas de administração, de performance e dos outros custos pertinentes ao fundo. Fundos de investimento não contam com garantia do administrador do fundo, do gestor da carteira, de qualquer mecanismo de seguro ou, ainda, do fundo garantidor de créditos-FGC; A rentabilidade passada não constitui garantia nem promessa de rentabilidade futura. LEIA O PROSPECTO ANTES DE INVESTIR; É recomendada a leitura cuidadosa do prospecto e regulamento dos fundos de investimento pelo investidor ao aplicar seus recursos. Acesse nosso site: www.bnpparibas.com.br **IMPORTANTE: A notação gráfica dos diversos riscos assumidos pelo fundo é uma forma meramente ilustrativa que não deve servir como indicação para tomada de decisão de investimento ou desinvestimento. Para tanto é recomendada a leitura, análise e entendimento do Regulamento e Prospecto do fundo. As escalas refletem a visão da gestora baseada na Política de Investimento do fundo podendo além de ser dinâmica não refletir diretamente as alocações ocorridas no fundo ao longo do tempo. Adicionalmente Informamos que esta notação é propriedade intelectual da BNP Paribas Asset Management Brasil Ltda., não devendo ser usada por outro gestor ou administrador de recursos. Você poderá acessar a Ouvidoria pelo telefone - 0800-7715999 ou através do e-mail: ouvidoria@br.bnpparibas.com. O horário de funcionamento da Ouvidoria é de segunda-feira à sexta-feira, das 09h00 às 18h00.**

ESCALAS DE RISCO

As ilustrações abaixo tem como objetivo dar ao investidor uma leitura gráfica dos diversos riscos assumidos pelo Fundo Master Cash bem como seus níveis de exposição. É importante ler breve descritivo ao lado de cada "R", bem como o disclaimer específico. Em destaque, quando houver, está o principal risco assumido pelo fundo.

V@R: Previsão de volatilidade da cota do fundo.
1 - volatilidade muito baixa
 2 - volatilidade baixa
 3 - volatilidade média
 4 - volatilidade média/alta
 5 - volatilidade alta
 6 - volatilidade muito alta

Crédito Privado: % do patrimônio líquido em crédito privado. Não reflete a qualidade de crédito.
0 - 0% do PL
 1 - até 30% do PL
 2 - até 50% do PL
 3 - até 100% do PL

Uso de Derivativos:
 0 - Não opera derivativos
1 - Sim, para proteção
 2 - Sim, direcional sem alavancagem
 3 - Sim, com alavancagem

Mercado de Bolsa: Alocação em % do Patrimônio Líquido em renda variável.
0 - Não 0%
 1 - Baixa até 30%
 2 - Média até 50%
 3 - Alta até 100%

Mercado de Câmbio: Alocação em % do Patrimônio líquido no mercado de câmbio
0 - Não 0%
 1 - Baixa até 30%
 2 - Média até 50%
 3 - alta até 100%

Mercado Juros & Inflação: Grau de sensibilidade da variação da cota à variação da curva de juros.
0 - Muito Baixo
 1 - Baixo
 2 - Médio
 3 - Alto

Liquidez: Este risco é caracterizado pela possibilidade de redução ou até falta de demanda pelos ativos componentes da carteira do fundo, que poderá dificultar ou impedir a venda de posições pela gestora no preço e no momento desejado. Devido à dinâmica do mercado, dos ativos que compõe a carteira, e dos movimentos dos investidores, torna-se difícil a definição de uma escala que traduza o nível de risco de liquidez.

Além dos riscos acima, o fundo poderá estar sujeito a outros riscos que podem afetar seu desempenho.

LEIA O PROSPECTO, O REGULAMENTO E A LÂMINA DE INFORMAÇÕES ESSENCIAIS ANTES DE INVESTIR.



BNP PARIBAS
ASSET MANAGEMENT

BNP PARIBAS MATCH FI RF REFERENCIADO DI CRÉDITO PRIVADO

1/2

JULHO/2016

OBJETIVO E POLÍTICA DE INVESTIMENTO DO FUNDO

Acompanhar a variação do CDI, investindo majoritariamente e seletivamente em títulos de renda fixa de emissão de instituições financeiras atrelados direta ou indiretamente ao CDI.

CARACTERÍSTICAS GERAIS

CNPJ: 09.636.393/0001-07

Classificação ANBIMA: Renda Fixa Duração Baixa Grau de Invest. / Cod: 217018

Público Alvo: Investidores em geral

Regime de Cotas: Abertura

Início das Atividades: 15/09/2008

Taxa de Administração: 0,33% a.a. (Apropriada diariamente sendo paga mensalmente até o 5º dia útil subsequente ao vencimento)

Taxa de Performance, Entrada e Saída: não há

Aplicação: Conversão das cotas em D+0*

Resgate: Conversão das cotas D+0* / Liquidação financeira D+0*

Horário de Movimentação: Até as 16:00 hs (horário de Brasília)

Aplicação Inicial: R\$ 50.000

Movimentação e Saldo Mínimo: R\$ 5.000

Tributos: IOF: Incidirá sobre o valor do resgate com alíquotas decrescentes, sendo a tributação limitada ao rendimento apurado, desde o 1º até o 29º dia a partir da data da aplicação. IR: de 15% a 22,5% sobre o rendimento apurado, dependendo do prazo médio da carteira e da permanência da aplicação no fundo. O administrador perseguirá prazo médio da carteira superior a 365 dias. Não há garantia de que o fundo terá tratamento tributário para fundos de Longo Prazo.

* Dias úteis.

COMPOSIÇÃO DA CARTEIRA EM 29/07/2016

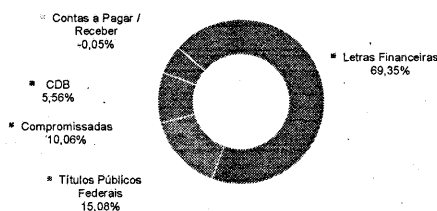

DISTRIBUIÇÃO DOS RETORNOS MENSIS RELATIVOS AO CDI (%CDI)

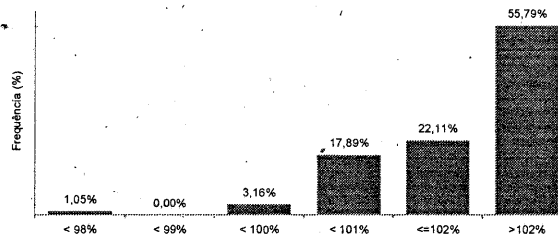

Meses acima da variação do CDI: 91
Meses abaixo da variação do CDI: 4

PATRIMÔNIO - R\$ (Mil)

Em 29/07/2016: 3.950.423
Média 12 meses: 2.950.547

HISTÓRICO DE RENTABILIDADE

Período	2015 (%)			2016 (%)		
	FUNDO	CDI	% CDI	FUNDO	CDI	% CDI
Janeiro	0,95	0,93	102,48	1,08	1,05	102,42
Fevereiro	0,83	0,82	101,69	1,00	1,00	100,07
Março	1,07	1,04	102,81	1,16	1,16	100,09
Abril	0,97	0,95	102,04	1,07	1,05	101,39
Mai	1,01	0,98	102,30	1,12	1,11	101,29
Junho	1,08	1,07	101,73	1,18	1,16	101,84
Julho	1,20	1,18	101,63	1,13	1,11	101,98
Agosto	1,15	1,11	103,43			
Setembro	1,16	1,11	104,60			
Outubro	1,12	1,11	100,78			
Novembro	1,08	1,06	102,21			
Dezembro	1,19	1,16	102,21			
Acum. Ano	13,57	13,24	102,48	8,01	7,90	101,34

Período	FUNDO	CDI	% CDI
Últimos 12 Meses	14,29	14,01	101,98
Últimos 24 Meses	28,38	27,78	102,16
Últimos 36 Meses	41,48	40,47	102,49
Desde 15/09/2008	126,24	121,87	103,59

RENTABILIDADE MENSAL X CDI - 12 MESES

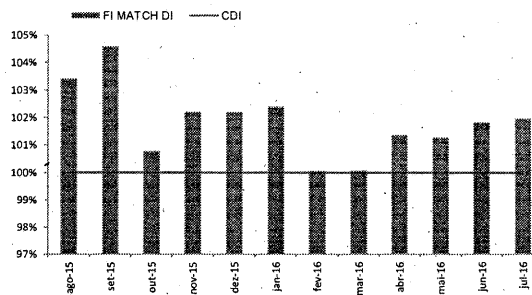

VEJA INFORMAÇÕES SOBRE RISCO E RETORNO DO FUNDO NO VERSO DESTE MATERIAL

Para investir

São Paulo: 11 3841-3130 (Pessoas Físicas), 11 3049-2820 (Pessoas Jurídicas)
Rio de Janeiro: 21 3213-8200
Curitiba: 41 3071-7250
Belo Horizonte: 31 3287-1600
Brasília: 61 3326-3832



A presente instituição aderiu ao Código ANBIMA de Regulação e Melhores Práticas para os Fundos de Investimento.

Handwritten mark resembling the number '6'.



BNP PARIBAS
ASSET MANAGEMENT

BNP PARIBAS MATCH FI RF REFERENCIADO DI CRÉDITO PRIVADO

2/2

CONCENTRAÇÃO EM CRÉDITOS PRIVADOS

Este fundo está sujeito a risco de perda substancial de seu patrimônio líquido em caso de eventos que acarretem o não pagamento dos ativos integrante de sua carteira, inclusive por força de intervenção, regime de administração temporária, falência, recuperação judicial ou extrajudicial dos emissores responsáveis pelos ativos do FUNDO.

INDICATIVOS DE RISCO E RETORNO

Rentabilidade Máxima Mensal	1,20%
Rentabilidade Mínima Mensal	0,50%
Volatilidade* (a.a)	0,08%

*Período de Análise: Desde o início

PROSPECTO, REGULAMENTO E LÂMINA DE INFORMAÇÕES ESSENCIAIS

Acesse www.bnpparibas.com.br
QR Code:



INFORMAÇÕES IMPORTANTES

Administração: Banco BNP Paribas S.A./ Gestão: BNP Paribas Asset Management Brasil Ltda
Este documento foi produzido pelo Banco BNP Paribas Brasil S.A. ou por suas empresas subsidiárias, coligadas e controladas, em conjunto denominadas "BNP Paribas", e, em seu caráter informativo, não se caracteriza como oferta ou solicitação de investimento ou desinvestimento de ativos. O Banco BNP Paribas Brasil S.A. é instituição financeira regularmente constituída e em funcionamento no país e devidamente autorizada pelo Banco Central do Brasil e habilitada pela Comissão de Valores Mobiliários para administrar fundos de investimentos. Apesar do cuidado utilizado tanto na obtenção quanto no manuseio das informações apresentadas, o BNP Paribas não se responsabiliza pela publicação acidental de informações incorretas, nem tampouco por decisões de investimento tomadas com base nas informações contidas neste documento, as quais podem inclusive ser modificadas sem comunicação. Este fundo utiliza estratégias que podem resultar em significativas perdas patrimoniais para seus cotistas. Para avaliação da performance de fundos de investimento, é recomendável uma análise de, no mínimo, doze meses. A rentabilidade divulgada é líquida das taxas de administração, de performance e dos outros custos pertinentes ao fundo. A rentabilidade divulgada não é líquida de impostos. Fundos de investimento não contam com garantia do administrador do fundo, do gestor da carteira, de qualquer mecanismo de seguro ou, ainda, do Fundo Garantidor de Créditos-FGC. A rentabilidade passada não constitui garantia nem promessa de rentabilidade futura. **LEIA O PROSPECTO ANTES DE INVESTIR.** É recomendada a leitura cuidadosa do prospecto e regulamento dos fundos de investimento pelo investidor ao aplicar seus recursos. Acesse nosso site: www.bnpparibas.com.br. **IMPORTANTE:** A notação gráfica dos diversos riscos assumidos pelo fundo é uma forma meramente ilustrativa que não deve servir como indicação para tomada de decisão de investimento ou desinvestimento. Para tanto é recomendada a leitura, análise e entendimento do Regulamento e Prospecto do fundo. As escalas refletem a visão da gestora baseada na Política de Investimento do fundo podendo além de ser dinâmica não refletir diretamente as alocações ocorridas no fundo ao longo do tempo. Adicionalmente informamos que esta notação é propriedade intelectual da BNP Paribas Asset Management Brasil Ltda., não devendo ser usada por outro gestor ou administrador de recursos. Você poderá acessar a Ouvidoria pelo telefone - 0800-7715999 ou através do e-mail: ouvidoria@br.bnpparibas.com. O horário de funcionamento da Ouvidoria é de segunda-feira à sexta-feira, das 09:00 às 18:00. A lâmina de informações essenciais BNP PARIBAS MATCH DI FI REFERENCIADO CRÉDITO PRIVADO encontra-se no site www.bnpparibas.com.br.

ESCALAS DE RISCO

As ilustrações abaixo tem como objetivo dar ao investidor uma leitura gráfica dos diversos riscos assumidos pelo Fundo bem como seus níveis de exposição. É importante ler breve descritivo ao lado de cada "R", bem como o disclaimer específico. Em destaque, quando houver, está o principal risco assumido pelo fundo.

Vol: Previsão de volatilidade da cota do fundo.

- 1- volatilidade muito baixa
- 2 - volatilidade baixa
- 3- volatilidade média
- 4- volatilidade média/alta
- 5- volatilidade alta
- 6- volatilidade muito alta

Crédito Privado: % do patrimônio líquido em crédito privado.

Não reflete a qualidade de crédito.

- 0 - 0% do PL
- 1 - até 30% do PL
- 2 - até 50% do PL
- 3 - até 100% do PL

Uso de Derivativos:

- 0 - Não opera derivativos
- 1 - Sim, para proteção
- 2 - Sim, direcional sem alavancagem
- 3 - Sim, com alavancagem

Mercado de Bolsa: Alocação em % do Patrimônio líquido em renda variável.

- 0 - Não 0%
- 1 - Baixa até 30%
- 2 - Média até 50%
- 3 - Alta até 100%

Mercado de Câmbio: Alocação em % do Patrimônio líquido no mercado de câmbio

- 0 - Não 0%
- 1 - Baixa até 30%
- 2 - Média até 50%
- 3 - alta até 100%

Mercado Juros & Inflação: Grau de sensibilidade da variação da cota à variação da curva de juros.

- 0 - Muito Baixo
- 1 - Baixo
- 2 - Médio
- 3 - Alto

Liquidez: Este risco é caracterizado pela possibilidade de redução ou até falta de demanda pelos ativos componentes da carteira do fundo, que poderá dificultar ou impedir a venda de posições pela gestora no preço e no momento desejado. Devido à dinâmica do mercado, dos ativos que compõe a carteira, e dos movimentos dos investidores, torna-se difícil a definição de uma escala que traduza o nível de risco de liquidez.

Além dos riscos acima, o fundo poderá estar sujeito a outros riscos que podem afetar seu desempenho.

LEIA O PROSPECTO, O REGULAMENTO E A LÂMINA DE INFORMAÇÕES ESSENCIAIS ANTES DE INVESTIR.



OBJETIVO E POLÍTICA DE INVESTIMENTO DO FUNDO

Acompanhar a variação do CDI, investindo no mínimo 95% de sua carteira em cotas do BNP Paribas Master DI FI RF Referenciado, que investe preponderantemente em títulos públicos e privados atrelados direta ou indiretamente ao CDI.

CARACTERÍSTICAS GERAIS

CNPJ: 05.862.906/0001-39

Classificação ANBIMA: Renda Fixa Duração Baixa Grau de Invest./ Código: 1017474

Público Alvo: Investidores em Geral

Regime de Cotas: Abertura

Início das Atividades: 30/05/2005

Taxa de Administração: 0,28% a.a. (Apropriada diariamente sendo paga mensalmente até o 5º dia útil subsequente ao vencimento)

Taxa de Performance: Não há

Taxa de entrada/saída: não há

Aplicação: Conversão das cotas em D+0⁺

Resgate: Conversão das cotas D+0⁺ / Liquidação financeira D+0⁺

Horário de Movimentação: Até as 16:00hs

Aplicação Inicial: R\$ 250.000

Movimentação: R\$ 5.000

Saldo Mínimo: R\$ 100.000

Tributos: IOF: Incidirá sobre o valor do resgate com alíquotas decrescentes, sendo a tributação limitada ao rendimento apurado, desde o 1º até o 29º dia a partir da data da aplicação. IR: de 15% a 22,5% sobre o rendimento apurado, dependendo do prazo médio da carteira e da permanência da aplicação no fundo. D administrador perseguirá prazo médio da carteira superior a 365 dias.

COMPOSIÇÃO DA CARTEIRA DO FI MASTER DI EM 30/06/2016

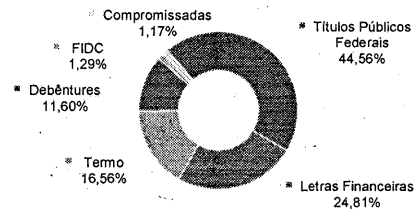

DISTRIBUIÇÃO DOS RETORNOS MENSIS RELATIVOS AO CDI (%CDI)

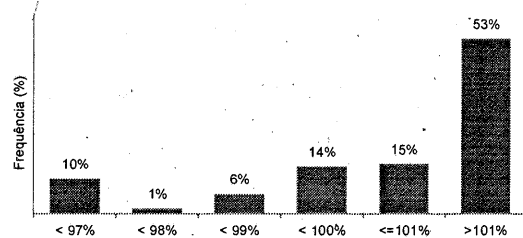

Meses acima da variação do CDI: 91
Meses abaixo da variação do CDI: 43

PATRIMÔNIO - R\$ (Mil)

Em 30/06/2016: 651.387
Média 12 meses: 690.903

HISTÓRICO DE RENTABILIDADE

Período	2015 (%)			2016 (%)		
	FUNDO	CDI	% CDI	FUNDO	CDI	% CDI
Janeiro	0,94	0,93	101,24	1,02	1,05	96,55
Fevereiro	0,83	0,82	100,83	0,97	1,00	96,42
Março	1,05	1,04	101,03	1,16	1,16	99,93
Abril	0,96	0,95	100,94	1,08	1,05	102,76
Mai	0,99	0,98	100,84	1,14	1,11	102,61
Junho	1,08	1,07	100,97	1,18	1,16	102,09
Julho	1,18	1,18	100,63			
Agosto	1,13	1,11	102,17			
Setembro	1,16	1,11	104,82			
Outubro	1,11	1,11	100,07			
Novembro	1,06	1,06	100,70			
Dezembro	1,17	1,16	100,96			
Acum. Ano	13,42	13,24	101,36	6,73	6,72	100,15

Período	FUNDO	CDI	% CDI
Últimos 12 Meses	14,22	14,09	100,91
Últimos 24 Meses	27,90	27,57	101,19
Últimos 36 Meses	40,38	39,92	101,15
Desde 30/05/2005	243,97	239,11	102,03

RENTABILIDADE 12 MESES X CDI

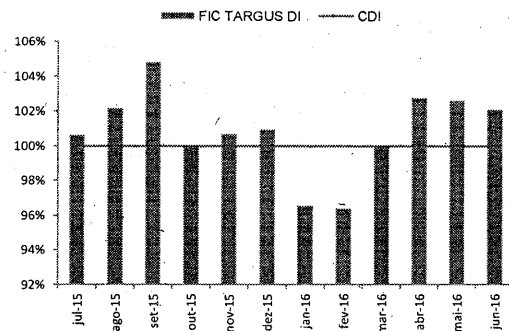

VEJA INFORMAÇÕES SOBRE RISCO E RETORNO DO FUNDO NO VERSO DESTA MATERIAL

Para investir

São Paulo
Pessoas Físicas: 11 3841-3130
Pessoas Jurídicas: 11 3049-2820

Rio de Janeiro
21 3213-8200

Curitiba
41 3071-7250

Belo Horizonte
31 3287-1600

Brasília
61 3326-3832



A presente instituição aderiu ao Código ANBIMA de Regulação e Melhores Práticas para os Fundos de Investimento.

6



BNP PARIBAS
ASSET MANAGEMENT

BNP PARIBAS TARGUS DI FIC FI RF
REFERENCIADO

INDICATIVOS DE RISCO E RETORNO

Rentabilidade Máxima Mensal	1,64%
Rentabilidade Mínima Mensal	0,14%
Volatilidade*	0,09%

*Período de Análise: 24 meses

PROSPECTO, REGULAMENTO E LÂMINA DE INFORMAÇÕES ESSENCIAIS

QR code



INFORMAÇÕES IMPORTANTES

Administração: Banco BNP Paribas Brasil S.A. / Gestão: BNP Paribas Asset Management Brasil Ltda
Este fundo utiliza estratégias que podem resultar em significativas perdas patrimoniais para seus cotistas; Este documento foi produzido pelo Banco BNP Paribas Brasil S.A. ou por suas empresas subsidiárias, coligadas e controladas, em conjunto denominadas "BNP Paribas", com fins meramente informativos não se caracterizando como oferta ou solicitação de investimento ou desinvestimento de ativos. O Banco BNP Paribas Brasil S.A. é instituição financeira regularmente constituída e em funcionamento no país e devidamente autorizada pelo Banco Central do Brasil e habilitada pela Comissão de Valores Mobiliários para administrar fundos de investimentos. Apesar do cuidado utilizado tanto na obtenção quanto no manuseio das informações apresentadas, o BNP Paribas não se responsabiliza pela publicação acidental de informações incorretas, nem tampouco por decisões de investimento tomadas com base nas informações contidas neste documento, as quais podem inclusive ser modificadas sem comunicação; Para avaliação da performance de fundos de investimento, é recomendável uma análise de, no mínimo, doze meses; O fundo acima não possui taxa de entrada nem de saída; A rentabilidade divulgada já é líquida das taxas de administração, de performance e dos outros custos pertinentes ao fundo. A rentabilidade divulgada não é líquida de impostos; Fundos de investimento não contam com garantia do administrador do fundo, do gestor da carteira, de qualquer mecanismo de seguro ou, ainda, do fundo garantidor de créditos-FGC; A rentabilidade passada não constitui garantia nem promessa de rentabilidade futura; **LEIA O PROSPECTO ANTES DE INVESTIR;** É recomendada a leitura cuidadosa do prospecto e regulamento dos fundos de investimento pelo investidor ao aplicar seus recursos. **Importante:** Acesso nosso site: www.bnpparibas.com.br **IMPORTANTE:** A notação gráfica dos diversos riscos assumidos pelo fundo é uma forma meramente ilustrativa que não deve servir como indicação para tomada de decisão de investimento ou desinvestimento. Para tanto é recomendada a leitura, análise e entendimento do Regulamento e Prospecto do fundo. As escalas refletem a visão da gestora baseada na Política de Investimento do fundo podendo além de ser dinâmica não refletir diretamente as alocações ocorridas no fundo ao longo do tempo. **Adicionalmente informamos que esta notação é propriedade intelectual da BNP Paribas Asset Management Brasil Ltda, não devendo ser usada por outro gestor ou administrador de recursos.** Você poderá acessar a Ouvidoria pelo telefone - 0800-7715999 ou através do e-mail: ouvidoria@br.bnpparibas.com. O horário de funcionamento da Ouvidoria é de segunda-feira à sexta-feira, das 09h00 às 18h00. A lâmina de informações essenciais BNP PARIBAS TARGUS DI FIC FI REFERENCIADO encontra-se no site www.bnpparibas.com.br.

ESCALAS DE RISCO

As ilustrações abaixo tem como objetivo dar ao investidor uma leitura gráfica dos diversos riscos assumidos pelo Fundo bem como seus níveis de exposição. É importante ler breve descritivo ao lado de cada "R", bem como o disclaimer específico. Em destaque, quando houver, está o principal risco assumido pelo fundo.

	<p>V@R: Previsão de volatilidade da cota do fundo.</p> <p>1 - volatilidade muito baixa</p> <p>2 - volatilidade baixa</p> <p>3 - volatilidade média</p> <p>4 - volatilidade média/alta</p> <p>5 - volatilidade alta</p>
	<p>Crédito Privado: % do patrimônio líquido em crédito privado. Não reflete a qualidade de crédito.</p> <p>0 - 0% do PL</p> <p>1 - até 30% do PL</p> <p>2 - até 50% do PL</p> <p>3 - até 100% do PL</p>
	<p>Uso de Derivativos:</p> <p>0 - Não opera derivativos</p> <p>1 - Sim, para proteção</p> <p>2 - Sim, direcional sem alavancagem</p> <p>3 - Sim, com alavancagem</p>
	<p>Mercado de Bolsa: Alocação em % do Patrimônio líquido em renda variável.</p> <p>0 - Não 0%</p> <p>1 - Baixa até 30%</p> <p>2 - Média até 50%</p> <p>3 - Alta até 100%</p>
	<p>Mercado de Câmbio: Alocação em % do Patrimônio líquido no mercado de câmbio.</p> <p>0 - Não 0%</p> <p>1 - Baixa até 30%</p> <p>2 - Média até 50%</p> <p>3 - alta até 100%</p>
	<p>Mercado Juros & Inflação: Grau de sensibilidade da variação da cota à variação da curva de juros.</p> <p>0 - Muito Baixo</p> <p>1 - Baixo</p> <p>2 - Médio</p> <p>3 - Alto</p>

Liquidez: Este risco é caracterizado pela possibilidade de redução ou até falta de demanda pelos ativos componentes da carteira do fundo, que poderá dificultar ou impedir a venda de posições pela gestora no preço e no momento desejado. Devido à dinâmica do mercado, dos ativos que compõe a carteira, e dos movimentos dos investidores, torna-se difícil a definição de uma escala que traduza o nível de risco de liquidez.

Além dos riscos acima, o fundo poderá estar sujeito a outros riscos que podem afetar seu desempenho.

LEIA O PROSPECTO, O REGULAMENTO E A LÂMINA DE INFORMAÇÕES ESSENCIAIS ANTES DE INVESTIR.



OBJETIVO E POLÍTICA DE INVESTIMENTO DO FUNDO

O FUNDO tem como objetivo de investimento superar a variação do IMA-B, Índice de Mercado ANBIMA série B5, composto por títulos públicos federais atrelados ao IPCA, com maturidade menor do que cinco anos, investindo no mínimo 95% dos seus recursos no BNP Paribas Master IMA-B5 FI Renda Fixa Longo Prazo.

CARACTERÍSTICAS GERAIS

CNPJ: 15.715.367/0001-69

Classificação ANBIMA: Renda Fixa Duração Livre Grau de Invest. / Código: 009101-4

Regime de Cotas: Fechamento

Público Alvo: Investidores em geral

Início das Atividades: 28/09/2012

Taxa de Administração: 0,30% a.a. (Apropriada diariamente sendo paga mensalmente até o 5º dia útil subsequente ao vencimento)

Taxa de Performance: 20% ao exceder o IMA-B5

Taxa de Entrada e Saída: não há

Horário de Movimentação: Até as 15h30

Aplicação: D + 0 - Conversão em cotas

Resgate: D + 1 - Conversão em cotas / D + 2 - Liquidação financeira

Aplicação Inicial: R\$ 5.000

Movimentação Mínima: R\$ 5.000

Tributos: IOF: Incidirá sobre o valor do resgate com alíquotas decrescentes, sendo a tributação limitada ao rendimento apurado, desde o 1º até o 29º dia a partir da data da aplicação. IR: de 15% a 22,5% sobre o rendimento apurado, dependendo do prazo médio da carteira e da permanência da aplicação no fundo. O administrador perseguirá prazo médio da carteira superior a 365 dias. **Não há garantia de que o fundo terá tratamento tributário para fundos de Longo Prazo.**

COMPOSIÇÃO DA CARTEIRA DO FI MASTER IMA-B5
EM 29/07/2016

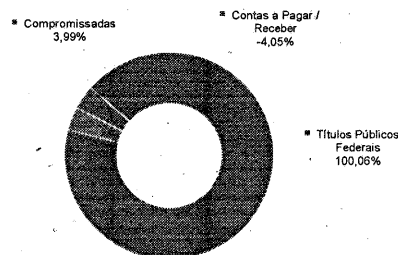

DISTRIBUIÇÃO DOS RETORNOS MENSAIS RELATIVOS AO IMA-B5

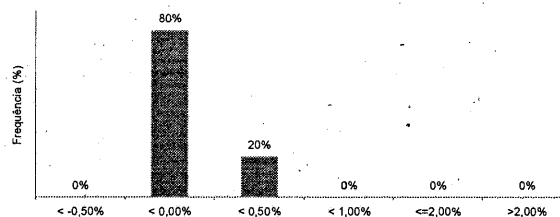

Meses acima da variação do IMA-B5 9

Meses abaixo da variação do IMA-B5 37

PATRIMÔNIO - R\$ (Mil)

Em 29/07/2016 51.437

Média 12 meses 31.183

HISTÓRICO DE RENTABILIDADE

Período	2015 (%)			2016 (%)		
	FUNDO	IMA-B5	s/ IMA-B5	FUNDO	IMA-B5	s/ IMA-B5
Janeiro	2,01	2,05	-0,05	2,87	2,97	-0,11
Fevereiro	1,13	1,22	-0,09	1,53	1,54	0,00
Março	0,90	1,03	-0,12	0,85	0,76	0,09
Abril	0,40	0,46	-0,06	1,48	1,54	-0,06
Mai	1,73	1,63	0,10	0,78	0,80	-0,02
Junho	0,68	0,85	-0,16	0,85	0,94	-0,09
Julho	1,62	1,78	-0,16	1,18	1,21	-0,03
Agosto	-0,62	-0,47	-0,15			
Setembro	0,53	0,79	-0,26			
Outubro	2,43	2,49	-0,06			
Novembro	0,49	0,55	-0,06			
Dezembro	2,04	2,12	-0,08			
Acum. Ano	14,15	15,46	-1,31	9,92	10,15	-0,23

Período	FUNDO	IMA-B5	s/ IMA-B5
Últimos 12 Meses	15,34	16,28	-0,94
Últimos 24 Meses	29,13	31,52	-2,40
Últimos 36 Meses	41,35	45,44	-4,08
Desde 28/09/2012	47,42	52,15	-4,72

RENTABILIDADE ACUMULADA NOS ÚLTIMOS 12 MESES

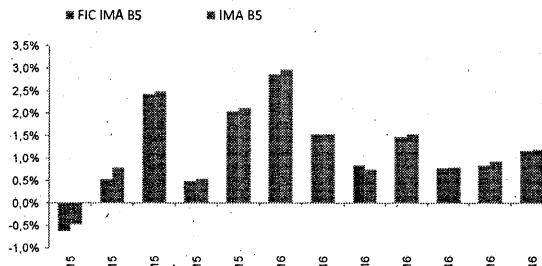

VEJA INFORMAÇÕES SOBRE RISCO E RETORNO DO FUNDO NO VERSO DESTES MATERIAL

Para investir

São Paulo
Pessoas Físicas 11 3841-3130
Pessoas Jurídicas 11 3049-2820

Rio de Janeiro
21 3213-8200

Curitiba
41 3071-7250

Belo Horizonte
31 3287-1600

Brasília
61 3326-3832

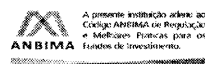

6



INDICATIVOS DE RISCO E RETORNO

Rentabilidade Máxima Mensal	2,87%
Rentabilidade Mínima Mensal	-1,42%
Volatilidade* (a.a)	3,08%
*Período de Análise: Últimos 24 meses	

PROSPECTO, REGULAMENTO E LÂMINA DE INFORMAÇÕES ESSENCIAIS

Acesse www.bnpparibas.com.br
QR Code:



ESCALAS DE RISCO

As ilustrações abaixo tem como objetivo dar ao investidor uma leitura gráfica dos diversos riscos assumidos pelo Fundo Master IMA-B5 bem como seus níveis de exposição. Importante ler breve descritivo ao lado de cada "R", bem como o disclaimer específico. Em destaque, quando houver, está o principal risco assumido pelo Fundo Master IMA-B5.

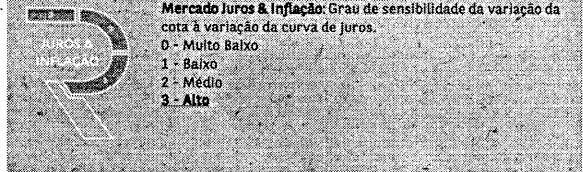
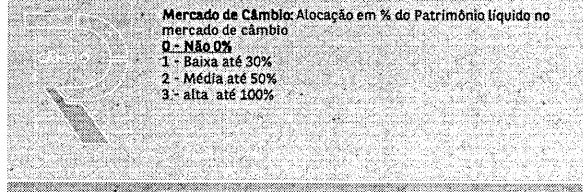
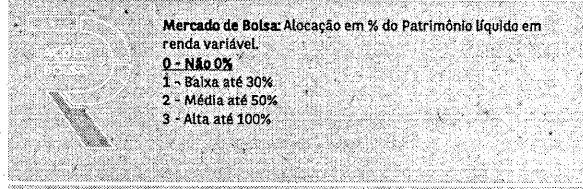
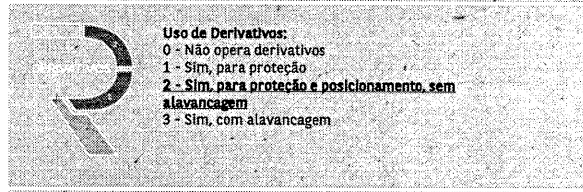
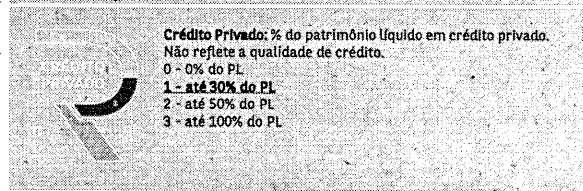
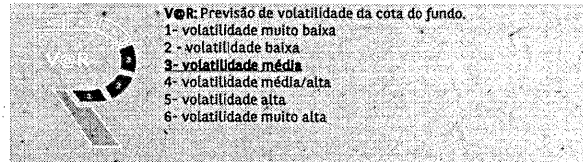

INFORMAÇÕES IMPORTANTES

Administração: Banco BNP Paribas Brasil S.A. / Gestão: BNP Paribas Asset Management Brasil Ltda.
Este fundo utiliza estratégias que podem resultar em significativas perdas patrimoniais para seus cotistas. Este documento foi produzido pelo Banco BNP Paribas Brasil S.A. ou por suas empresas subsidiárias, coligadas e controladas, em conjunto denominadas "BNP Paribas", com fins meramente informativos não se caracterizando como oferta ou solicitação de investimento ou desinvestimento de ativos. O Banco BNP Paribas Brasil S.A. é instituição financeira regularmente constituída e em funcionamento no país e devidamente autorizada pelo Banco Central do Brasil e habilitada pela Comissão de Valores Mobiliários para administrar fundos de investimentos. Apesar do cuidado utilizado tanto na obtenção quanto no manuseio das informações apresentadas, o BNP Paribas não se responsabiliza pela publicação acidental de informações incorretas, nem tampouco por decisões de investimento tomadas com base nas informações contidas neste documento, as quais podem inclusive ser modificadas sem comunicação. Para avaliação da performance de fundos de investimento, é recomendável uma análise de, no mínimo, doze meses: O fundo acima não possui taxa de entrada nem de saída; A rentabilidade divulgada já é líquida das taxas de administração, de performance e dos outros custos pertinentes ao fundo. A rentabilidade divulgada não é líquida de impostos; Fundos de investimento não contam com garantia do administrador do fundo, do gestor da carteira, de qualquer mecanismo de seguro ou, ainda, do fundo garantidor de créditos-FGC. A rentabilidade passada não constitui garantia nem promessa de rentabilidade futura; LEIA O PROSPECTO ANTES DE INVESTIR; É recomendada a leitura cuidadosa do prospecto e regulamento dos fundos de investimento pelo investidor ao aplicar seus recursos. Para mais informação sobre o rating do fundo, o relatório completo está disponível no site www.standardandpoors.com.br. **IMPORTANTE:** A notação gráfica dos diversos riscos assumidos pelo fundo é uma forma meramente ilustrativa que não deve servir como indicação para tomada de decisão de investimento ou desinvestimento. Para tanto é recomendada a leitura, análise e entendimento do Regulamento e Prospecto do fundo. As escalas refletem a visão da gestora baseada na Política de Investimento do fundo podendo além de ser dinâmica não refletir diretamente as alocações ocorridas no fundo ao longo do tempo. Adicionalmente informamos que esta notação é propriedade intelectual da BNP Paribas Asset Management Brasil S.A. não devendo ser usada por outro gestor ou administrador de recursos. Você poderá acessar a Ouvidoria pelo telefone - 0800-7713999 ou através do e-mail: ouvidoria@br.bnpparibas.com. O horário de funcionamento da Ouvidoria é de segunda-feira à sexta-feira, das 09h00 às 18h00. A Lâmina de Informações Essenciais BNP PARIBAS IMA-B5 FIC FI LONGO PRAZO encontra-se no site www.bnpparibas.com.br.

Liquidez: Este risco é caracterizado pela possibilidade de redução ou até falta de demanda pelos ativos componentes da carteira do fundo, que poderá dificultar ou impedir a venda de posições pela gestora no preço e no momento desejado. Devido à dinâmica do mercado, dos ativos que compõe a carteira, e dos movimentos dos investidores, torna-se difícil a definição de uma escala que traduza o nível de risco de liquidez.

Além dos riscos acima, o fundo poderá estar sujeito a outros riscos que podem afetar seu desempenho.

LEIA O PROSPECTO, O REGULAMENTO E A LÂMINA DE INFORMAÇÕES ESSENCIAIS ANTES DE INVESTIR.



OBJETIVO E POLÍTICA DE INVESTIMENTO DO FUNDO

Superar a variação do IMA-B, investindo no mínimo 95% de sua carteira em cotas do BNP Paribas Master Inflação FI Renda Fixa que investe preponderantemente em títulos públicos e privados atrelados à variação de índices de preço.

CARACTERÍSTICAS GERAIS

CNPJ: 05.104.498/0001-56

Classificação ANBIMA: Renda Fixa Duração Alta Grau de Invest/ Código:107816

Público Alvo: Investidores em Geral

Regime de Cotas: Fechamento

Inicio das Atividades: 07/10/2002

Taxa de Administração: 0,50% a.a. (Apropriada diariamente sendo paga mensalmente até o 5º dia útil subsequente ao vencimento)

Taxa de Performance: não há

Taxa de Entrada e Saída: não há

Horário de Movimentação: Até as 13 hs

Aplicação: Conversão das cotas em D+0¹

Resgate: Conversão das cotas D+2¹ / Liquidação financeira D+3¹

Aplicação Inicial e Movimentação Mínima: R\$ 5.000

Saldo Mínimo: não há

Tributos: IOF: Incidirá sobre o valor do resgate com alíquotas decrescentes, sendo a tributação limitada ao rendimento apurado, desde o 1º até o 29º dia a partir da data da aplicação. IR: de 15% a 22,5% sobre o rendimento apurado, dependendo do prazo médio da carteira e da permanência da aplicação no fundo. O administrador perseguirá prazo médio da carteira superior a 365 dias. Não há garantia de que o fundo terá tratamento tributário para fundos de Longo Prazo.

*O BNP Paribas Inflação FIC FI foi transformado em Fundo de Investimento em Cotas em 17/12/2012 passando a investir seus recursos no BNP Paribas Master Inflação FI Renda Fixa.

¹ Dias úteis.

COMPOSIÇÃO DA CARTEIRA DO FI MASTER INFLAÇÃO EM 29/07/2016

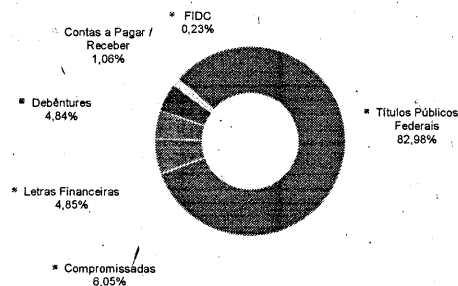

DISTRIBUIÇÃO DOS RETORNOS MENSIS RELATIVOS AO ÍNDICE

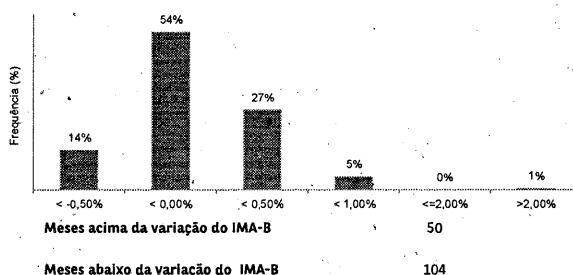

PATRIMÔNIO - R\$ (MIL)

Em 29/07/2016	183.453
Média 12 meses	153.489

HISTÓRICO DE RENTABILIDADE

Período	2015 (%)			2016 (%)		
	FUNDO	IMA B	s/ IMA B	FUNDO	IMA B	s/ IMA B
Janeiro	3,05	3,12	-0,07	1,73	1,91	-0,18
Fevereiro	0,49	0,54	-0,05	2,30	2,26	0,04
Março	-0,39	-0,28	-0,11	5,64	5,31	0,33
Abril	2,29	2,44	-0,15	3,80	3,93	-0,13
Maio	2,60	2,57	0,03	-0,11	-0,10	-0,01
Junho	-0,36	-0,27	-0,09	1,83	1,93	-0,10
Julho	-0,86	-0,73	-0,13	2,44	2,51	-0,06
Agosto	-3,26	-3,11	-0,14			
Setembro	-1,05	-0,68	-0,36			
Outubro	2,42	2,58	-0,16			
Novembro	1,09	1,03	0,06			
Dezembro	1,38	1,52	-0,14			
Acum. Ano	7,46	8,88	-1,42	18,92	19,06	-0,14

Período	FUNDO	IMA B	s/ IMA B
Últimos 12 Meses	19,49	20,53	-1,04
Últimos 24 Meses	31,76	34,07	-2,31
Últimos 36 Meses	39,04	43,07	-4,04
Desde 07/10/2002	555,03	N.D.*	N.D.*

*O índice IMA-B existe desde 2003, portanto sua rentabilidade não pode ser calculada desde o início do fundo.

RENTABILIDADE ACUMULADA NOS ÚLTIMOS 12 MESES

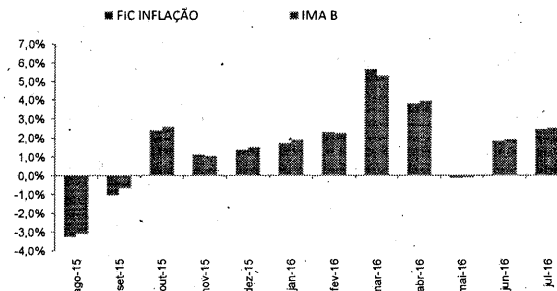

VEJA INFORMAÇÕES SOBRE RISCO E RETORNO DO FUNDO NO VERSO DESTE MATERIAL

Para investir

São Paulo
Pessoas Físicas 11 3841-3130
Pessoas Jurídicas 11 3049-2820

Rio de Janeiro
21 3213-8200

Curitiba
41 3071-7250

Belo Horizonte
31 3287-1600

Brasília
61 3326-3832

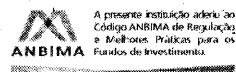

6



INDICATIVOS DE RISCO E RETORNO

Rentabilidade Máxima Mensal	5,95%
Rentabilidade Mínima Mensal	-5,47%
Volatilidade* (a.a)	9,37%

*Período de Análise: Últimos 24 meses

PROSPECTO, REGULAMENTO E LÂMINA DE INFORMAÇÕES ESSENCIAIS

Acesse www.bnpparibas.com.br
QR Code:



ESCALAS DE RISCO

As ilustrações abaixo tem como objetivo dar ao investidor uma leitura gráfica dos diversos riscos assumidos pelo Fundo Master Inflação bem como seus níveis de exposição. Importante ler breve descritivo ao lado de cada "R", bem como o disclaimer específico. Em destaque, quando houver, está o principal risco assumido pelo Fundo Master Inflação.

	<p>VOL: Previsão de volatilidade da cota do fundo.</p> <p>1 - volatilidade muito baixa 2 - volatilidade baixa 3 - volatilidade média 4 - volatilidade média/alta 5 - volatilidade alta 6 - volatilidade muito alta</p>
	<p>Crédito Privado: % do patrimônio líquido em crédito privado. Não reflete a qualidade de crédito.</p> <p>0 - 0% do PL 1 - até 30% do PL 2 - até 50% do PL 3 - até 100% do PL</p>
	<p>Uso de Derivativos:</p> <p>0 - Não opera derivativos 1 - Sim, para proteção 2 - Sim, direcional sem alavancagem 3 - Sim, com alavancagem</p>
	<p>Mercado de Bolsa: Alocação em % do Patrimônio líquido em renda variável.</p> <p>0 - Não 0% 1 - Baixa até 30% 2 - Média até 50% 3 - Alta até 100%</p>
	<p>Mercado de Câmbio: Alocação em % do Patrimônio líquido no mercado de câmbio</p> <p>0 - Não 0% 1 - Baixa até 30% 2 - Média até 50% 3 - alta até 100%</p>
	<p>Mercado Juros & Inflação: Grau de sensibilidade da variação da cota à variação da curva de juros.</p> <p>0 - Muito Baixo 1 - Baixo 2 - Médio 3 - Alto</p>

INFORMAÇÕES IMPORTANTES

Administração: Banco BNP Paribas Brasil S.A. / Gestão: BNP Paribas Asset Management Brasil Ltda.
Rating: **brAA** (a manutenção de serviço de Rating atribuído ao fundo em outubro de 2008, pela Standard & Poor's, foi descontinuado pela administradora. Maiores informações sobre a avaliação efetuada pela empresa classificadora podem ser solicitadas à administradora). Este fundo utiliza estratégias que podem resultar em significativas perdas patrimoniais para seus cotistas. Este documento foi produzido pelo Banco BNP Paribas Brasil S.A. ou por suas empresas subsidiárias, coligadas e controladas, em conjunto denominadas "BNP Paribas", com fins meramente informativos não se caracterizando como oferta ou solicitação de investimento ou desinvestimento de ativos. O Banco BNP Paribas Brasil S.A. é instituição financeira regularmente constituída e em funcionamento no país e devidamente autorizada pelo Banco Central do Brasil e habilitada pela Comissão de Valores Mobiliários para administrar fundos de investimentos; Apesar do cuidado utilizado tanto na obtenção quanto no manuseio das informações apresentadas, o BNP Paribas não se responsabiliza pela publicação acidental de informações incorretas, nem tampouco por decisões de investimento tomadas com base nas informações contidas neste documento, as quais podem inclusive ser modificadas sem comunicação; Para avaliação da performance de fundos de investimento, é recomendável uma análise de, no mínimo, doze meses; O fundo acima não possui taxa de entrada nem de saída; A rentabilidade divulgada já é líquida das taxas de administração, de performance e dos outros custos pertinentes ao fundo. A rentabilidade divulgada não é líquida de impostos; Fundos de investimento não contam com garantia do administrador do fundo, do gestor da carteira, de qualquer mecanismo de seguro ou, ainda, do fundo garantidor de créditos-FGC; A rentabilidade passada não constitui garantia nem promessa de rentabilidade futura; LEIA O PROSPECTO ANTES DE INVESTIR; É recomendada a leitura cuidadosa do prospecto e regulamento dos fundos de investimento pelo investidor ao aplicar seus recursos. Para mais informação sobre o rating do fundo, o relatório completo está disponível no site www.standardandpoors.com.br. **IMPORTANTE:** A notação gráfica dos diversos riscos assumidos pelo fundo é uma forma meramente ilustrativa que não deve servir como indicação para tomada de decisão de investimento ou desinvestimento. Para tanto é recomendada a leitura, análise e entendimento do Regulamento e Prospecto do fundo. As escalas refletem a visão da gestora baseada na Política de Investimento do fundo podendo além de ser dinâmica não refletir diretamente as alocações ocorridas no fundo ao longo do tempo. Adicionalmente informamos que esta notação é propriedade intelectual da BNP Paribas Asset Management Brasil S.A. não devendo ser usada por outro gestor ou administrador de recursos. Você poderá acessar a Ouvidoria pelo telefone - 0800-7715999 ou através do e-mail: ouvidoria@br.bnpparibas.com. O horário de funcionamento da Ouvidoria é de segunda-feira à sexta-feira, das 09h00 às 18h00. A lâmina de informações essenciais BNP PARIBAS INFLAÇÃO FIC FI RENDA FIXA encontra-se no site www.bnpparibas.com.br.

Liquidez: Este risco é caracterizado pela possibilidade de redução ou até falta de demanda pelos ativos componentes da carteira do fundo, que poderá dificultar ou impedir a venda de posições pela gestora no preço e no momento desejado. Devido à dinâmica do mercado, dos ativos que compõe a carteira, e dos movimentos dos investidores, torna-se difícil a definição de uma escala que traduza o nível de risco de liquidez.

Além dos riscos acima, o fundo poderá estar sujeito a outros riscos que podem afetar seu desempenho.



OBJETIVO E POLÍTICA DE INVESTIMENTO DO FUNDO

Superar a variação do Índice BM&FBOVESPA Small Cap ("SMML"), investindo preponderantemente em ações de empresas que não estejam incluídas entre as maiores participações do IBRX - Índice Brasil, ou seja, ações de empresas com relativa baixa e média capitalização de mercado, através de uma estratégia ativa de investimento a partir de análises fundamentalistas.

CARACTERÍSTICAS GERAIS

CNPJ: 11.108.013/0001-03

Classificação ANBIMA: Ações Small Caps / Código: 237191

Público Alvo: Investidores em geral

Taxa de Administração: 2,00% a.a. (Apropriada diariamente sendo paga mensalmente até o 5º dia útil subsequente ao vencimento)

Taxa de Performance: 20% que exceder 100% SMML

Taxa de Entrada e Saída: Não há;

Início das atividades: 30.10.2009

Aplicação: D + 1^a - Conversão em cotas

Resgate: D + 5^a - Conversão em cotas / D + 8^a - Liquidação financeira

Aplicação Inicial: R\$ 5.000

Movimentação Mínima: R\$ 5.000

Saldo Mínimo: não há

Horário de Movimentação: Até as 13 hrs.

Tributos: IR: 15% sobre rendimento apurado no resgate das cotas

¹ Dias úteis.

COMPOSIÇÃO DA CARTEIRA EM 29/07/2016

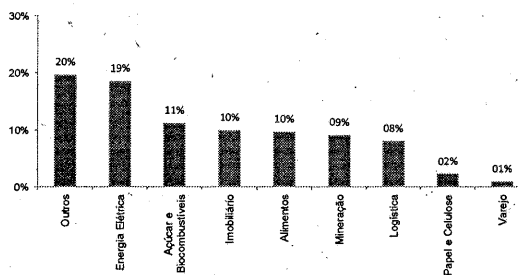

DISTRIBUIÇÃO DOS RETORNOS MENSIS RELATIVOS AO SMML

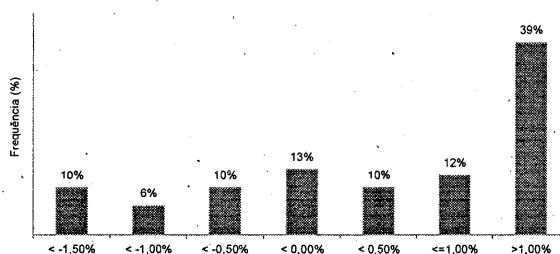

PATRIMÔNIO - R\$ (Mil)

Em 29/07/2016 11.999
Média 12 meses 9.319

HISTÓRICO DE RENTABILIDADE

Período	2015 (%)			2016 (%)		
	FUNDO	SMML	s/ SMML	FUNDO	SMML	s/ SMML
Janeiro	-12,42	-12,05	-0,36	-6,34	-8,46	2,11
Fevereiro	8,57	5,68	2,89	6,92	4,66	2,26
Março	1,35	0,92	0,44	5,98	11,41	-5,42
Abril	6,27	3,03	3,24	7,27	5,50	1,78
Mai	3,86	-2,38	6,24	-0,23	-4,18	3,95
Junho	-0,49	-1,22	0,73	3,52	9,04	-5,53
Julho	-6,62	-3,68	-2,94	14,85	14,63	0,22
Agosto	-6,74	-9,16	2,43			
Setembro	-0,43	-2,73	2,31			
Outubro	5,84	5,54	0,31			
Novembro	-2,20	-2,03	-0,16			
Dezembro	-0,64	-5,31	4,67			
Acum. Ano	-5,59	-22,37	16,78	35,05	34,86	0,18

Período	FUNDO	SMML	s/ SMML
Últimos 12 Meses	28,99	16,66	12,34
Últimos 24 Meses	17,60	-7,44	25,03
Últimos 36 Meses	17,30	-13,67	30,96
Desde 29/10/2009	76,57	12,04	64,54

RENTABILIDADE ACUMULADA DESDE O INÍCIO ATÉ JULHO/2016

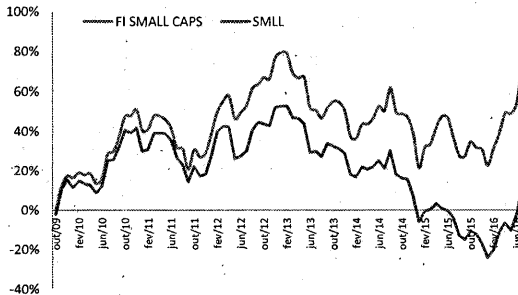

VEJA INFORMAÇÕES SOBRE RISCO E RETORNO DO FUNDO NO VERSO DESTA MATERIAL

Para investir

	São Paulo	Rio de Janeiro	Curitiba	Belo Horizonte	Brasília
Pessoas Físicas	11 3841-3130	21 3213-B200	41-3071-7250	31 3287-1600	61 3326-3832
Pessoas Jurídicas	11 3049-2B20				

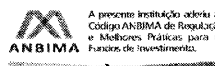



CONCENTRAÇÃO POR EMISSOR

Este fundo pode estar exposto a significativa concentração em ativos de renda variável de poucos emissores, apresentando riscos daí decorrentes.

INDICATIVOS DE RISCO E RETORNO

Rentabilidade Máxima Mensal	14,85%
Rentabilidade Mínima Mensal	-12,42%
Tracking Error*	9,77%

*Representa o desvio dos retornos excedentes do fundo frente à variação do Indexador, período a período.

PROSPECTO, REGULAMENTO E LÂMINA DE INFORMAÇÕES ESSENCIAIS

Acesse www.bnpparibas.com

QR Code:



INFORMAÇÕES IMPORTANTES

Administração: Banco BNP Paribas Brasil S.A. / Gestão: BNP Paribas Asset Management Brasil Ltda. Este fundo utiliza estratégias que podem resultar em significativas perdas patrimoniais para seus cotistas. Este documento foi produzido pelo Banco BNP Paribas Brasil S.A. ou por suas empresas subsidiárias, coligadas e controladas, em conjunto denominadas "BNP Paribas", com fins meramente informativos não se caracterizando como oferta ou solicitação de investimento ou desinvestimento de ativos. O Banco BNP Paribas Brasil S.A. é Instituição financeira regularmente constituída e em funcionamento no país e devidamente autorizada pelo Banco Central do Brasil e habilitada pela Comissão de Valores Mobiliários para administrar fundos de investimentos; Apesar do cuidado utilizado tanto na obtenção quanto no manuseio das informações apresentadas, o BNP Paribas não se responsabiliza pela publicação acidental de informações incorretas, nem tampouco por decisões de investimento tomadas com base nas informações contidas neste documento, as quais podem inclusive ser modificadas sem comunicação; Para avaliação da performance de fundos de investimento, é recomendável uma análise de, no mínimo, doze meses; A rentabilidade divulgada já é líquida das taxas de administração, de performance e dos outros custos pertinentes ao fundo. A rentabilidade divulgada não é líquida de impostos; Fundos de investimento não contam com garantia do administrador do fundo, do gestor da carteira, de qualquer mecanismo de seguro ou, ainda, do fundo garantidor de créditos-FGC; A rentabilidade passada não constitui garantia nem promessa de rentabilidade futura; LEIA O PROSPECTO ANTES DE INVESTIR; É recomendada a leitura cuidadosa do prospecto e regulamento dos fundos de investimento pelo investidor ao aplicar seus recursos. Acesse nosso site: www.bnpparibas.com.br

IMPORTANTE: A notação gráfica dos diversos riscos assumidos pelo fundo é uma forma meramente ilustrativa que não deve servir como indicação para tomada de decisão de investimento ou desinvestimento. Para tanto é recomendada a leitura, análise e entendimento do Regulamento e Prospecto do fundo. As escalas refletem a visão da gestora baseada na Política de Investimento do fundo podendo além de ser dinâmica não refletir diretamente as alocações ocorridas no fundo ao longo do tempo. Adicionalmente informamos que esta notação é propriedade intelectual da BNP Paribas Asset Management Brasil Ltda., não devendo ser usada por outro gestor ou administrador de recursos. Você poderá acessar a Ouvidoria pelo telefone - 0800-7715999 ou através do e-mail: ouvidoria@br.bnpparibas.com. O horário de funcionamento da Ouvidoria é de segunda-feira à sexta-feira, das 09h00 às 18h00. A lâmina de informações essenciais BNP PARIBAS SMALL CAPS FI AÇÕES encontra-se no site www.bnpparibas.com.br.

As ilustrações abaixo tem como objetivo dar ao investidor uma leitura gráfica dos diversos riscos assumidos pelo Fundo bem como seus níveis de exposição. É importante ler breve descritivo ao lado de cada "R", bem como o disclaimer específico. Em destaque, quando houver, está o principal risco assumido pelo fundo.

V@R: Previsão de volatilidade da cota do fundo.

- 1 - volatilidade muito baixa
- 2 - volatilidade baixa
- 3 - volatilidade média
- 4 - volatilidade média/alta
- 5 - volatilidade alta
- 6 - volatilidade muito alta**

Crédito Privado: % do patrimônio líquido em crédito privado. Não reflete a qualidade de crédito.

0 - 0% do PL

- 1 - até 30% do PL
- 2 - até 50% do PL
- 3 - até 100% do PL

Uso de Derivativos:

- 0 - Não opera derivativos
- 1 - Sim, para proteção**
- 2 - Sim, direcional sem alavancagem
- 3 - Sim, com alavancagem

Mercado de Bolsa: Alocação em % do Patrimônio líquido em renda variável.

- 0 - Não 0%
- 1 - Baixa até 30%
- 2 - Média até 50%
- 3 - Alta até 100%**

Mercado de Câmbio: Alocação em % do Patrimônio líquido no mercado de câmbio

0 - Não 0%

- 1 - Baixa até 30%
- 2 - Média até 50%
- 3 - alta até 100%

Mercado Juros & Inflação: Grau de sensibilidade da variação da cota à variação da curva de juros.

0 - Muito Baixo

- 1 - Baixo
- 2 - Médio
- 3 - Alto

Liquidez: Este risco é caracterizado pela possibilidade de redução ou até falta de demanda pelos ativos componentes da carteira do fundo, que poderá dificultar ou impedir a venda de posições pela gestora no preço e no momento desejado. Devido à dinâmica do mercado, dos ativos que compõe a carteira, e dos movimentos dos investidores, torna-se difícil a definição de uma escala que traduza o nível de risco de liquidez

Além dos riscos acima, o fundo poderá estar sujeito a outros riscos que podem afetar seu desempenho.



OBJETIVO E POLÍTICA DE INVESTIMENTO DO FUNDO

Buscar elevados retornos absolutos no longo prazo, não correlacionados a quaisquer índices, investindo no mínimo 95% de sua carteira em cotas do BNP Paribas Action Master FI Ações que possui uma gestão ativa de investimentos concentrada em ações de companhias abertas e que apresentem sólidos modelos de negócio e geração de caixa positiva, governança corporativa e qualidade na gestão, selecionadas a partir de análises fundamentalistas.

CARACTERÍSTICAS GERAIS

CNPJ: 12.239.939/0001-92

Nova Classificação ANBIMA: Ações Livre / Cód.: 287393

Público Alvo: Investidores Qualificados

Regime de Cotas: Fechamento

Início das Atividades: 22/09/2011

Taxa de Administração: 2,0% a.a. (Apropriada diariamente sendo paga mensalmente até o 5º dia útil subsequente ao vencimento)

Taxa de Performance: 20% que exceder 100% Ibovespa

Taxa de Entrada e Saída: não há

Horário de Movimentação: Até as 15:30 (horário de Brasília)

Aplicação: Conversão das cotas em D+1¹

Resgate: Conversão das cotas D+27¹ / Liquidação financeira D+30¹

Aplicação Inicial: R\$ 5.000

Movimentação / Saldo Mínimo: R\$ 5.000

Tributos: Imposto de Renda (IR) - 15% sobre rendimento apurado no resgate das cotas

¹ Dias corridos.

HISTÓRICO DE RENTABILIDADE

Período	2015 (%)			2016 (%)		
	FUNDO	IBVSP*	s/ IBVSP	FUNDO	IBVSP*	s/ IBVSP
Janeiro	-2,48	-6,20	3,72	-4,63	-6,79	2,16
Fevereiro	6,83	9,97	-3,13	3,77	5,91	-2,14
Março	1,03	-0,84	1,87	1,61	16,97	-15,36
Abril	1,69	9,93	-8,24	5,61	7,70	-2,09
Mai	0,03	-6,17	6,20	0,45	-10,09	10,54
Junho	-0,01	0,61	-0,62	0,62	6,30	-5,68
Julho	-2,68	-4,17	1,49	4,91	11,22	-6,31
Agosto	-1,83	-8,33	6,50			
Setembro	0,87	-3,36	4,22			
Outubro	6,01	1,80	4,21			
Novembro	-0,55	-1,63	1,09			
Dezembro	1,18	-3,92	5,10			
Acum. Ano	10,04	-13,31	23,36	12,62	32,20	-19,58

Período	FUNDO	IBVSP*	s/ IBVSP
Últimos 12 Meses	18,95	12,67	6,29
Últimos 24 Meses	25,16	2,65	22,52
Últimos 36 Meses	34,61	18,81	15,80
Desde 22/09/2011	102,45	7,56	94,89

*O indicador acima é referência econômica e não meta ou parâmetro de performance do Fundo.

COMPOSIÇÃO SETORIAL DO FI ACTION MASTER EM 29/07/2016

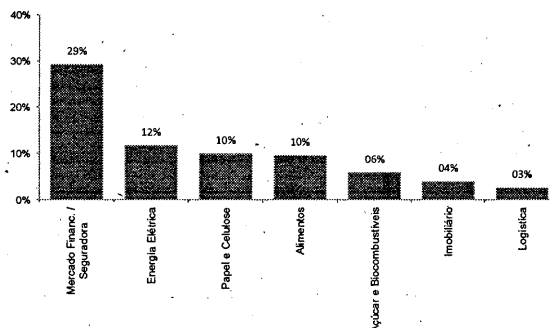

COMPOSIÇÃO DO FI ACTION MASTER POR ESTRATÉGIA DE INVESTIMENTO EM 29/07/2016

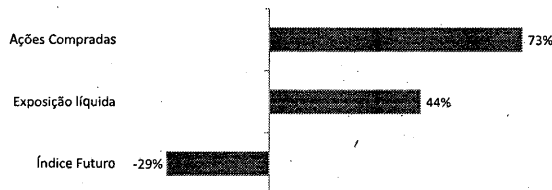

PATRIMÔNIO - R\$ (MIL)

Em 29/07/2016	163.251
Média 12 meses	93.659

RENTABILIDADE ACUMULADA

DESDE O INÍCIO ATÉ JULHO DE 2016

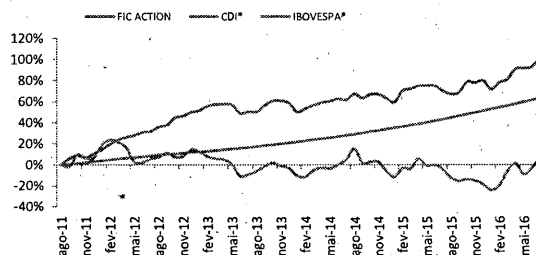

INDICATIVOS DE RISCO E RETORNO

Rentabilidade Máxima Mensal	6,83%
Rentabilidade Mínima Mensal	-5,38%

VEJA INFORMAÇÕES SOBRE RISCO E RETORNO DO FUNDO NO VERSO DESTE MATERIAL

Para investir

	São Paulo	Rio de Janeiro	Curitiba	Belo Horizonte	Brasília
Pessoas Físicas	11 3841-3130	21 3213-8200	41 3071-7250	31 3287-1600	61 3326-3832
Pessoas Jurídicas	11 3049-2820				



A presente instituição aderiu ao Código ANBIMA de Regulação e Melhores Práticas para os Fundos de Investimento.



DERIVATIVOS

Este fundo investe em cotas do FI Action Master que utiliza estratégias que podem resultar em significativas perdas patrimoniais para seus cotistas, podendo inclusive acarretar perdas superiores ao capital aplicado e a consequente obrigação do cotista de aportar recursos adicionais para cobrir o prejuízo do fundo.

MAIORES PARTICIPAÇÕES

AÇÃO	SETOR	%
ITUB4	Mercado Financ. / Seguradora	9,53%
ITSA4	Mercado Financ. / Seguradora	7,83%
BBSE3	Mercado Financ. / Seguradora	6,99%
BEEF3	Alimentos	5,92%
CSAN3	Açúcar e Biocombustíveis	5,85%

PROSPECTO E REGULAMENTO

Accesse www.bnpparibas.com.br
QR Code:



INFORMAÇÕES IMPORTANTES

Administração: Banco BNP Paribas Brasil S.A. / Gestão: BNP Paribas Asset Management Brasil Ltda. Este fundo compra cotas de fundos que podem estar expostos a significativa concentração em ativos de renda variável de poucos emissores, apresentando riscos daí decorrentes; Este fundo está autorizado a comprar cotas de fundos que realizam aplicações em ativos financeiros no exterior; Este documento foi produzido pelo Banco BNP Paribas Brasil S.A. ou por suas empresas subsidiárias, coligadas e controladas, em conjunto denominadas "BNP Paribas", com fins meramente informativos não se caracterizando como oferta ou solicitação de investimento ou desinvestimento de ativos. O Banco BNP Paribas Brasil S.A. é instituição financeira regularmente constituída e em funcionamento no país e devidamente autorizada pelo Banco Central do Brasil e habilitada pela Comissão de Valores Mobiliários para administrar fundos de investimentos; Apesar do cuidado utilizado tanto na obtenção quanto no manuseio das informações apresentadas, o BNP Paribas não se responsabiliza pela publicação acidental de informações incorretas, nem tampouco por decisões de investimento tomadas com base nas informações contidas neste documento, as quais podem inclusive ser modificadas sem comunicação; Para avaliação da performance de fundos de investimento, é recomendável uma análise de, no mínimo, doze meses; O fundo acima não possui taxa de entrada; A rentabilidade divulgada já é líquida das taxas de administração, de performance e dos outros custos pertinentes ao fundo. A rentabilidade divulgada não é líquida de impostos; Fundos de investimento não contam com garantia do administrador do fundo, do gestor da carteira, de qualquer mecanismo de seguro ou, ainda, do fundo garantidor de créditos-FGC; A rentabilidade passada não constitui garantia nem promessa de rentabilidade futura; LEIA O PROSPECTO ANTES DE INVESTIR; É recomendada a leitura cuidadosa do prospecto e regulamento dos fundos de investimento pelo investidor ao aplicar seus recursos. Accesse nosso site: www.bnpparibas.com.br **IMPORTANTE:** A notação gráfica dos diversos riscos assumidos pelo fundo é uma forma meramente ilustrativa que não deve servir como indicação para tomada de decisão de investimento ou desinvestimento. Para tanto é recomendada a leitura, análise e entendimento do Regulamento e Prospecto do fundo. As escalas refletem a visão da gestora baseada na Política de Investimento do fundo podendo além de ser dinâmica não refletir diretamente as alocações ocorridas no fundo ao longo do tempo. Adicionalmente informamos que esta notação é propriedade intelectual da BNP Paribas Asset Management Brasil Ltda. não devendo ser usada por outro gestor ou administrador de recursos. Você poderá acessar a Ouvidoria pelo telefone - 0800-7715999 ou através do e-mail: ouvidoria@br.bnpparibas.com. O horário de funcionamento da Ouvidoria é de segunda-feira à sexta-feira, das 09h00 às 18h00. A Lâmina de informações essenciais BNP PARIBAS ACTION FIC FI AÇÕES encontra-se no site www.bnpparibas.com.br.

ESCALAS DE RISCO

As ilustrações abaixo tem como objetivo dar ao investidor uma leitura gráfica dos diversos riscos assumidos pelo Fundo bem como seus níveis de exposição. É importante ler breve descritivo ao lado de cada "R", bem como o disclaimer específico. Em destaque, quando houver, está o principal risco assumido pelo fundo.

V@R: Previsão de volatilidade da cota do fundo.
 1 - volatilidade muito baixa
 2 - volatilidade baixa
 3 - volatilidade média
 4 - volatilidade média/alta
 5 - volatilidade alta
 6 - volatilidade muito alta

Crédito Privado: % do patrimônio líquido em crédito privado. Não reflete a qualidade de crédito.
 0 - 0% do PL
 1 - até 30% do PL
 2 - até 50% do PL
 3 - até 100% do PL

Uso de Derivativos:
 0 - Não opera derivativos
 1 - Sim, para proteção
 2 - Sim, direcional sem alavancagem
 3 - Sim, com alavancagem

Mercado de Bolsa: Alocação em % do Patrimônio líquido em renda variável.
 0 - Não 0%
 1 - Baixa até 30%
 2 - Média até 50%
 3 - Alta até 100%

Mercado de Câmbio: Alocação em % do Patrimônio líquido no mercado de câmbio
 0 - Não 0%
 1 - Baixa até 30%
 2 - Média até 50%
 3 - alta até 100%

Mercado Juros & Inflação: Grau de sensibilidade da variação da cota à variação da curva de juros.
 0 - Muito Baixo
 1 - Baixo
 2 - Médio
 3 - Alto

Liquidez: Este risco é caracterizado pela possibilidade de redução ou até falta de demanda pelos ativos componentes da carteira do fundo, que poderá dificultar ou impedir a venda de posições pela gestora no preço e no momento desejado. Devido à dinâmica do mercado, dos ativos que compõe a carteira, e dos movimentos dos investidores, torna-se difícil a definição de uma escala que traduza o nível de risco de liquidez.

Além dos riscos acima, o fundo poderá estar sujeito a outros riscos que podem afetar seu desempenho.



OBJETIVO E POLÍTICA DE INVESTIMENTO DO FUNDO

O Fundo tem por objetivo obter retorno superior à variação do Índice Brasil - IBRX da Bolsa de Valores de São Paulo no longo prazo, investindo no mínimo 95% de sua carteira em cotas do BNP Paribas Master IBRX Fundo de Investimento Ações, que investe preponderantemente em ações de companhias abertas, a partir de um sistema de gestão ativa baseada em análise fundamentalista.

CARACTERÍSTICAS GERAIS

CNPJ: 04.362.333/0001-11

Classificação Anbima: Ações Índice Ativo / Cod: 87475

Público Alvo: Investidores em geral

Regime de Cotas: Fechamento

Taxa de Administração: 0,50% a.a. (Apropriada diariamente sendo paga mensalmente até o 5º dia útil subsequente ao vencimento)

Taxa de Performance: 20% que exceder 100% IBRX

Taxa de Entrada e Saída: não há

Horário de Movimentação: Até as 15:30hs (horário de Brasília)

Início das Atividades: 02/04/2001

Aplicação: Conversão das cotas em D+1*

Resgate: Conversão das cotas D+1* / Liquidação financeira D+4*

Aplicação Inicial: R\$ 5.000

Movimentação / Saldo Mínimo: R\$ 5.000

Tributos: Imposto de Renda (IR) - 15% sobre rendimento apurado no resgate das cotas

* Dias úteis.

COMPOSIÇÃO DA CARTEIRA DO FUNDO MASTER
EM 29/07/2016

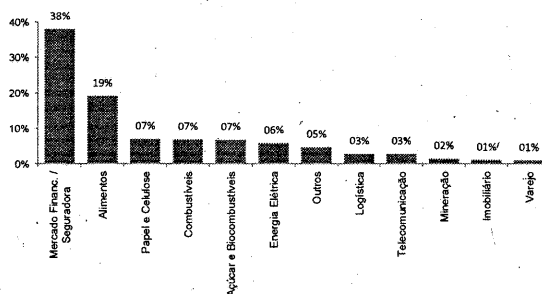

DISTRIBUIÇÃO DOS RETORNOS MENSIS RELATIVOS AO IBRX

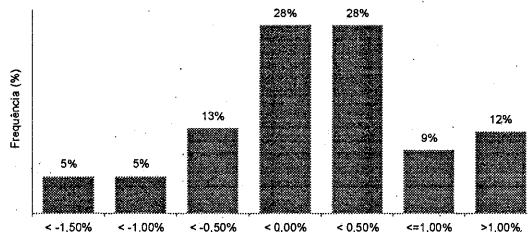

Meses acima da variação do IBRX: 90

Meses abaixo da variação do IBRX: 94

PATRIMÔNIO - R\$ (Mil)

Em 29/07/2016: 34.669

Média 12 meses: 37.467

HISTÓRICO DE RENTABILIDADE

Período	2015 (%)			2016 (%)		
	FUNDO	IBRX	s/ IBRX	FUNDO	IBRX	s/ IBRX
Janeiro	-5,99	-5,88	-0,10	-7,20	-6,25	-0,95
Fevereiro	9,68	9,33	0,36	5,12	5,29	-0,18
Março	-0,45	-0,50	0,06	12,51	15,41	-2,91
Abril	7,77	9,12	-1,35	8,20	7,14	1,06
Mai	-4,22	-5,47	1,25	-7,93	-9,41	1,47
Junho	1,19	0,77	0,42	4,99	6,48	-1,48
Julho	-4,23	-3,44	-0,79	9,92	11,31	-1,40
Agosto	-7,66	-8,25	0,59			
Setembro	-2,83	-3,10	0,27			
Outubro	1,23	1,36	-0,13			
Novembro	-2,33	-1,66	-0,67			
Dezembro	-1,81	-3,79	1,98			
Acum. Ano	-10,57	-12,41	1,84	26,17	31,06	-4,89

Período	FUNDO	IBRX	s/ IBRX
Últimos 12 Meses	9,89	11,73	-1,84
Últimos 24 Meses	1,83	3,72	-1,89
Últimos 36 Meses	14,88	19,42	-4,54
Desde 02/04/2001	634,76	665,54	-30,78

RENTABILIDADE ACUMULADA DESDE O INÍCIO ATÉ 29/07/2016

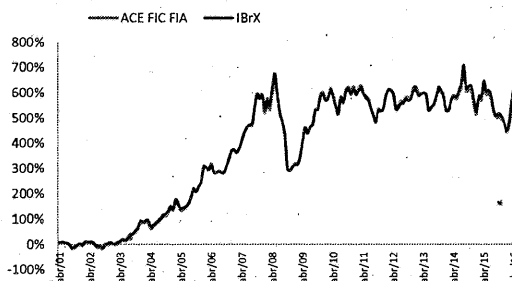

VEJA INFORMAÇÕES SOBRE RISCO E RETORNO DO FUNDO NO VERSO DESTA MATERIAL

Para investir

	São Paulo	Rio de Janeiro	Curitiba	Belo Horizonte	Brasília
Pessoas Físicas	11 3841-3130	21 3213-8200	41 3071-7250	31 3287-1600	61 3326-3832
Pessoas Jurídicas	11 3049-2820				



A presente instituição adere ao Código ANBIMA de Regulação e Melhores Práticas para as Funções de Investimento.



CONCENTRAÇÃO POR EMISSOR

Este fundo aplica em cotas de fundo que pode estar exposto a significativa concentração em ativos de renda variável de poucos emissores, apresentando riscos daí decorrentes.

INDICATIVOS DE RISCO E RETORNO

Rentabilidade Máxima Mensal	19,25%
Rentabilidade Mínima Mensal	-23,79%
Tracking Error*	3,91%

*Representa o desvio dos retornos excedentes do fundo frente à variação do indexador, período a período.

PROSPECTO, REGULAMENTO E LÂMINA DE INFORMAÇÕES ESSENCIAIS

Acesse www.bnpparibas.com.br
QR Code:



INFORMAÇÕES IMPORTANTES

Em atendimento à Instrução CVM nº 465, desde 02/05/2008, este fundo deixou de apurar sua rentabilidade com base na cotação média das ações e passou a fazê-lo com base na cotação de fechamento. Assim, comparações de rentabilidade devem utilizar, para períodos anteriores a 02/05/2008, a cotação média dos índices e, para períodos posteriores a esta data, a cotação de fechamento.

Administração: Banco BNP Paribas Brasil S.A. / Gestão: BNP Paribas Asset Management Brasil Ltda. Este fundo utiliza estratégias que podem resultar em significativas perdas patrimoniais para seus cotistas. Este documento foi produzido pelo Banco BNP Paribas Brasil S.A. ou por suas empresas subsidiárias, coligadas e controladas, em conjunto denominadas "BNP Paribas", com fins meramente informativos não se caracterizando como oferta ou solicitação de investimento ou desinvestimento de ativos. O Banco BNP Paribas Brasil S.A. é instituição financeira regularmente constituída e em funcionamento no país e devidamente autorizada pelo Banco Central do Brasil e habilitada pela Comissão de Valores Mobiliários para administrar fundos de investimentos; Apesar do cuidado utilizado tanto na obtenção quanto no manuseio das informações apresentadas, o BNP Paribas não se responsabiliza pela publicação acidental de informações incorretas, nem tampouco por decisões de investimento tomadas com base nas informações contidas neste documento, as quais podem inclusive ser modificadas sem comunicação; Para avaliação da performance de fundos de investimento, é recomendável uma análise de, no mínimo, doze meses; O fundo acima não possui taxa de entrada nem de saída; **LEIA O PROSPECTO ANTES DE INVESTIR** A rentabilidade divulgada já é líquida das taxas de administração, de performance e dos outros custos pertinentes ao fundo. A rentabilidade divulgada não é líquida de impostos; Fundos de investimento não contam com garantia do administrador do fundo, do gestor da carteira, de qualquer mecanismo de seguro ou, ainda, do fundo garantidor de créditos-FGC; A rentabilidade passada não constitui garantia nem promessa de rentabilidade futura; É recomendada a leitura cuidadosa do prospecto e regulamento dos fundos de investimento pelo investidor ao aplicar seus recursos. Acesse nosso site: www.bnpparibas.com.br **IMPORTANTE:** A notação gráfica dos diversos riscos assumidos pelo fundo é uma forma meramente ilustrativa que não deve servir como indicação para tomada de decisão de investimento ou desinvestimento. Para tanto é recomendada a leitura, análise e entendimento do Regulamento e Prospecto do fundo. As escalas refletem a visão da gestora baseada na Política de Investimento do fundo podendo além de ser dinâmica não refletir diretamente as alocações ocorridas no fundo ao longo do tempo. Adicionalmente informamos que esta notação é propriedade intelectual da BNP Paribas Asset Management Brasil Ltda., não devendo ser usada por outro gestor ou administrador de recursos. Você poderá acessar a Ouvidoria pelo telefone - 0800-7715393 ou através do e-mail: ouvidoria@br.bnpparibas.com. O horário de funcionamento da Ouvidoria é de segunda-feira à sexta-feira, das 09:00 às 18:00h. A lâmina de informações essenciais BNP PARIBAS ACE IBRX FIC FI AÇÕES encontra-se no site www.bnpparibas.com.br.

ESCALAS DE RISCO

As ilustrações abaixo tem como objetivo dar ao investidor uma leitura gráfica dos diversos riscos assumidos pelo Fundo bem como seus níveis de exposição. É importante ler breve descritivo ao lado de cada "R", bem como o disclaimer específico. Em destaque, quando houver, está o principal risco assumido pelo fundo.

	VOL: Previsão de volatilidade da cota do fundo. 1- volatilidade muito baixa 2- volatilidade baixa 3- volatilidade média 4- volatilidade média/alta 5- volatilidade alta 6- volatilidade muito alta
	Crédito Privado: % do patrimônio líquido em crédito privado. Não reflete a qualidade de crédito. 0 - 0% do PL 1 - até 30% do PL 2 - até 50% do PL 3 - até 100% do PL
	Uso de Derivativos: 0 - Não opera derivativos 1 - Sim, para proteção 2 - Sim, direcional sem alavancagem 3 - Sim, com alavancagem
	Mercado de Bolsa: Alocação em % do Patrimônio líquido em renda variável. 0 - Não 0% 1 - Baixa até 30% 2 - Média até 50% 3 - Alta até 100%
	Mercado de Câmbio: Alocação em % do Patrimônio líquido no mercado de câmbio 0 - Não 0% 1 - Baixa até 30% 2 - Média até 50% 3 - alta até 100%
	Mercado Juros & Inflação: Grau de sensibilidade da variação da cota à variação da curva de juros. 0 - Muito Baixo 1 - Baixo 2 - Médio 3 - Alto

Liquidez: Este risco é caracterizado pela possibilidade de redução ou até falta de demanda pelos ativos componentes da carteira do fundo, que poderá dificultar ou impedir a venda de posições pela gestora no preço e no momento desejado. Devido à dinâmica do mercado, dos ativos que compõe a carteira, e dos movimentos dos investidores, torna-se difícil a definição de uma escala que traduza o nível de risco de liquidez.

Além dos riscos acima, o fundo poderá estar sujeito a outros riscos que podem afetar seu desempenho.



BNP PARIBAS
ASSET MANAGEMENT

BNP PARIBAS ESMERALDA FIC FI RENDA FIXA CRÉDITO PRIVADO LONGO PRAZO

1/2

JULHO/2016

OBJETIVO E POLÍTICA DE INVESTIMENTO DO FUNDO

Obter rentabilidade superior ao CDI, investindo no mínimo 95% dos seus recursos no BNP PARIBAS MASTER CREDITO FI RENDA FIXA CREDITO PRIVADO LONGO PRAZO que investe preponderantemente em títulos de emissão privada ou que tenham como contraparte emissores privados.

CARACTERÍSTICAS GERAIS

CNPJ: 14.950.845/0001-52

Classificação ANBIMA: Renda Fixa Duração Baixa Grau de Invest./ Cod: 306134

Público Alvo: Investidores em geral

Regime de Cotas: Fechamento

Início das atividades: 15/06/2012

Taxa de Administração: 0,30% a.a. (Apropriada diariamente sendo paga mensalmente até o 5º dia útil subsequente ao vencimento)

Taxa de Performance: 25% que exceder 100% CDI (Paga semestralmente no último dia útil dos meses de dezembro e junho ou no resgate total ou parcial das cotas - o que ocorrer primeiro).

Taxa de Entrada e Saída: não há

Aplicação: D+0¹ - Conversão em cotas

Resgate: D+14¹ - Conversão em cotas / D+15¹ - Liquidação financeira

Aplicação Inicial: R\$ 250.000

Movimentação Mínima: R\$ 5.000

Saldo Mínimo: R\$ 50.000

Horário de Movimentação: Até as 15h30

Tributos: IOF: Incidirá sobre o valor do resgate com alíquotas decrescentes, sendo a tributação limitada ao rendimento apurado, desde o 1º até o 29º dia a partir da data da aplicação. IR: de 15% a 22,5% sobre o rendimento apurado, dependendo do prazo médio da carteira e da permanência da aplicação no fundo. O administrador manterá prazo médio da carteira superior a 365 dias.

¹ Dias úteis.

COMPOSIÇÃO DA CARTEIRA DO FUNDO MASTER EM 29/07/2016

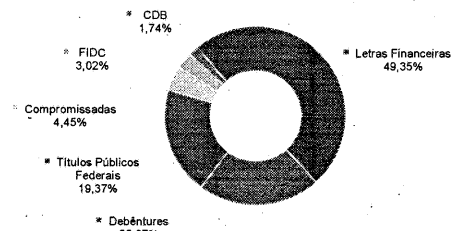

DISTRIBUIÇÃO DOS RETORNOS MENSAIS RELATIVOS AO CDI

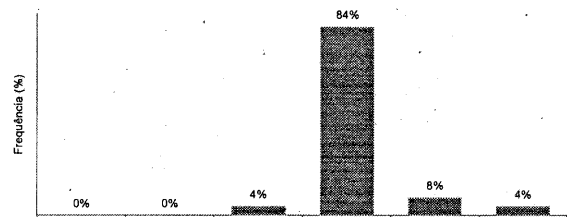

Meses acima da variação do CDI: 48
Meses abaixo da variação do CDI: 2

PATRIMÔNIO - R\$ (Mil)

Em 29/07/2016: 49.581
Média dos últimos 12 meses: 52.175

HISTÓRICO DE RENTABILIDADE

Período	2015 (%)			2016 (%)		
	FUNDO	CDI	% CDI	FUNDO	CDI	% CDI
Janeiro	0,96	0,93	103,42	1,00	1,05	94,89
Fevereiro	0,84	0,82	103,02	0,93	1,00	93,17
Março	1,10	1,03	106,17	1,16	1,16	100,23
Abril	0,96	0,95	101,78	1,13	1,05	106,90
Maió	1,01	0,98	102,74	1,16	1,11	104,77
Junho	1,09	1,06	102,67	1,20	1,16	103,09
Julho	1,20	1,18	101,79	1,14	1,11	102,69
Agosto	1,14	1,11	102,89			
Setembro	1,14	1,11	102,76			
Outubro	1,12	1,11	101,55			
Novembro	1,07	1,06	101,28			
Dezembro	1,18	1,16	101,59			
Acum. Ano	13,59	13,23	102,76	7,98	7,90	100,96

Período	FUNDO	CDI	% CDI
Últimos 12 Meses	14,22	14,01	101,48
Últimos 24 Meses	28,42	27,77	102,33
Últimos 36 Meses	41,60	40,44	102,86
Desde 15/06/2012	54,80	52,10	105,18

RENTABILIDADE MENSAL x CDI

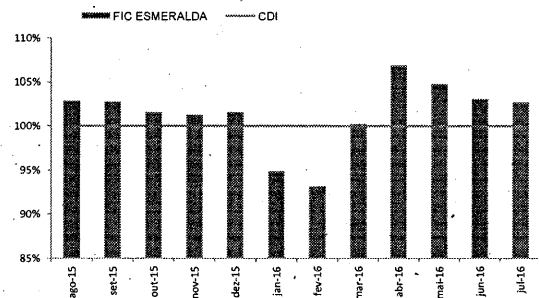

VEJA INFORMAÇÕES SOBRE RISCO E RETORNO DO FUNDO NO VERSO DESTA MATERIAL

Para investir

	São Paulo	Rio de Janeiro	Curitiba	Belo Horizonte	Brasília
Pessoas Físicas	11 3841-3130	21 3213-8200	41 3071-7250	31 3287-1600	61 3326-3832
Pessoas Jurídicas	11 3049-2820				



A presente Instituição aderiu ao Código ANBIMA de Regulação e Melhores Práticas para os Fundos de Investimento.



CONCENTRAÇÃO EM CRÉDITOS PRIVADOS

O fundo em que o fundo aplica está sujeito a risco de perda substancial de seu patrimônio líquido em caso de eventos que acarretem o não pagamento dos ativos integrante de sua carteira, inclusive por força de intervenção, regime de administração temporária, falência, recuperação judicial ou extrajudicial dos emissores responsáveis por seus ativos.

INDICATIVOS DE RISCO E RETORNO

Rentabilidade Máxima Mensal 1,20%

Rentabilidade Mínima Mensal 0,42%

Volatilidade* 0,09%

*Período de Análise: desde o início do fundo

PROSPECTO, REGULAMENTO E LÂMINA DE INFORMAÇÕES ESSENCIAIS

Acesse www.bnpparibas.com

QR Code



INFORMAÇÕES IMPORTANTES

Administração: Banco BNP Paribas Brasil SA / Gestão: BNP Paribas Asset Management Brasil Ltda.
Este fundo utiliza estratégias que podem resultar em significativas perdas patrimoniais para seus cotistas, podendo inclusive acarretar perdas superiores ao capital aplicado e a consequente obrigação do cotista de aportar recursos adicionais para cobrir o prejuízo do fundo. Este documento foi produzido pelo Banco BNP Paribas Brasil S.A. ou por suas empresas subsidiárias, coligadas e controladas, em conjunto denominadas "BNP Paribas", com fins meramente informativos não se caracterizando como oferta ou solicitação de investimento ou desinvestimento de ativos. O Banco BNP Paribas Brasil S.A. é instituição financeira regularmente constituída e em funcionamento no país e devidamente autorizada pelo Banco Central do Brasil e habilitada pela Comissão de Valores Mobiliários para administrar fundos de investimentos; Apesar do cuidado utilizado tanto na obtenção quanto no manuseio das informações apresentadas, o BNP Paribas não se responsabiliza pela publicação acidental de informações incorretas, nem tampouco por decisões de investimento tomadas com base nas informações contidas neste documento, as quais podem inclusive ser modificadas sem comunicação; Para avaliação da performance de fundos de investimento, é recomendável uma análise de, no mínimo, doze meses; O fundo acima não possui taxa de entrada nem de saída; A rentabilidade divulgada já é líquida das taxas de administração, de performance e dos outros custos pertinentes ao fundo. A rentabilidade divulgada não é líquida de impostos; Fundos de investimento não contam com garantia do administrador do fundo, do gestor da carteira, de qualquer mecanismo de seguro ou, ainda, do fundo garantidor de créditos-FGC; A rentabilidade passada não constitui garantia nem promessa de rentabilidade futura; LEIA O PROSPECTO ANTES DE INVESTIR. É recomendada a leitura cuidadosa do prospecto e regulamento dos fundos de investimento pelo investidor ao aplicar seus recursos. Acesse: www.bnpparibas.com.br. Para maiores informações sobre o rating do fundo, o relatório completo está disponível no site www.standardandpoors.com.br. **IMPORTANTE:** A notação gráfica dos diversos riscos assumidos pelo fundo é uma forma meramente ilustrativa que não deve servir como indicação para tomada de decisão de investimento ou desinvestimento. Para tanto é recomendada a leitura, análise e entendimento do Regulamento e Prospecto do fundo. As escalas refletem a visão da gestora baseada na Política de Investimento do fundo podendo além de ser dinâmica não refletir diretamente as alocações ocorridas no fundo ao longo do tempo. Adicionalmente informamos que esta notação é propriedade intelectual da BNP Paribas Asset Management Brasil Ltda., não devendo ser usada por outro gestor ou administrador de recursos. Você poderá acessar a Ouvidoria pelo telefone - 0800-7715393 ou através do e-mail: ouvidoria@bnpparibas.com. O horário de funcionamento da Ouvidoria é de segunda-feira à sexta-feira, das 09:00 às 18:00. A lâmina de informações essenciais BNP PARIBAS ESMERALDA FIC FI RENDA FIXA CRÉDITO PRIVADO LONGO PRAZO encontra-se no site www.bnpparibas.com.br.

ESCALAS DE RISCO

As ilustrações abaixo tem como objetivo dar ao investidor uma leitura gráfica dos diversos riscos assumidos pelo FI Master Crédito, bem como seus níveis de exposição. É importante ler breve descritivo ao lado de cada "R", bem como o disclaimer específico. Em destaque, quando houver, está o principal risco assumido pelo FI Master Crédito.

V@R: Previsão de volatilidade da cota do fundo.
1 - volatilidade muito baixa
2 - volatilidade baixa
3 - volatilidade média
4 - volatilidade média/alta
5 - volatilidade alta
6 - volatilidade muito alta

Crédito Privado: % do patrimônio líquido em crédito privado.
Não reflete a qualidade de crédito.
0 - 0% do PL
1 - até 30% do PL
2 - até 50% do PL
3 - até 100% do PL

Uso de Derivativos:
0 - Não opera derivativos
1 - Sim, para proteção
2 - Sim, direcional sem alavancagem
3 - Sim, com alavancagem

Mercado de Bolsa: Alocação em % do Patrimônio líquido em renda variável.
0 - Não 0%
1 - Baixa até 30%
2 - Média até 50%
3 - Alta até 100%

Mercado de Câmbio: Alocação em % do Patrimônio líquido no mercado de câmbio
0 - Não 0%
1 - Baixa até 30%
2 - Média até 50%
3 - alta até 100%

Mercado Juros & Inflação: Grau de sensibilidade da variação da cota à variação da curva de juros.
0 - Muito Baixo
1 - Baixo
2 - Médio
3 - Alto

Liquidez: Este risco é caracterizado pela possibilidade de redução ou até falta de demanda pelos ativos componentes da carteira do fundo, que poderá dificultar ou impedir a venda de posições pela gestora no preço e no momento desejado. Devido à dinâmica do mercado, dos ativos que compõe a carteira, e dos movimentos dos investidores, torna-se difícil a definição de uma escala que traduza o nível de risco de liquidez.

Além dos riscos acima, o fundo poderá estar sujeito a outros riscos que podem afetar seu desempenho.



BNP PARIBAS
ASSET MANAGEMENT

BNP PARIBAS SPIN FI RENDA FIXA
LONGO PRAZO

1/2

JULHO/2016

OBJETIVO E POLÍTICA DE INVESTIMENTO DO FUNDO

Obter no médio/longo prazo valorização das cotas de modo a superar a variação do Índice de Mercado Anbima Geral - IMA Geral, investindo em títulos e valores mobiliários de renda fixa e derivativos.

CARACTERÍSTICAS GERAIS

CNPJ: 07.786.169/0001-68

Público Alvo: Investidores em Geral

Nova Classificação Anbima: Renda Fixa Duração Alta Grau de Invest.

Regime de Cotas: Fechamento

Início das Atividades: 01/09/2006

Taxa de Administração: 0,25% a.a. (Apropriada diariamente sendo paga mensalmente até o 5º dia útil subsequente ao vencimento)

Taxa de Performance: 20% que exceder 100% IMA Geral

Taxa de entrada/saída: não há

Classificação ANBIMA: Renda Fixa Índices / Código: 170682

Horário de Movimentação: Até as 15:30hs (horário de Brasília)

Aplicação: Conversão das cotas em D+0*

Resgate: Conversão das cotas D+1* / liquidação financeira D+2*

Aplicação Inicial: R\$ 50.000

Saldo Mínimo: R\$ 5.000

Movimentação Mínima: R\$ 5.000

Tributos: IOF: Incidirá sobre o valor do resgate com alíquotas decrescentes, sendo a tributação limitada ao rendimento apurado, desde o 1º até o 29º dia a partir da data da aplicação. IR: de 15% a 22,5% sobre o rendimento apurado, dependendo da permanência da aplicação no fundo. O administrador manterá prazo médio da carteira superior a 365 dias.

* Dias úteis.

COMPOSIÇÃO DA CARTEIRA EM 29/D7/2016

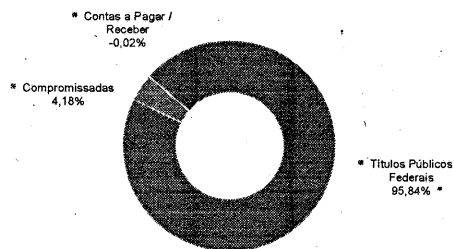

DISTRIBUIÇÃO DOS RETORNOS MENSIS RELATIVOS AO IMA-GERAL

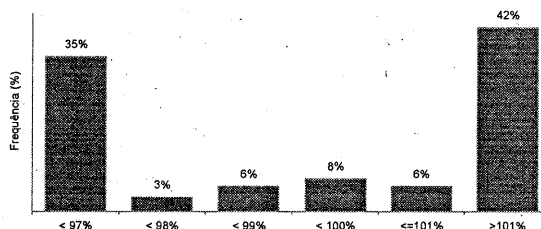

Meses acima da variação do IMA Geral 44

Meses abaixo da variação do IMA Geral 75

PATRIMÔNIO - R\$ (MIL)

Em 29/D7/2016 41.531

Média 12 meses 52.646

HISTÓRICO DE RENTABILIDADE

Período	2015 (%)			2016 (%)		
	FUNDO	IMA-G	s/ IMA-G	FUNDD	IMA-G	s/ IMA-G
Janeiro	2,15	2,14	0,01	2,01	2,02	-0,01
Fevereiro	0,41	0,46	-0,05	1,86	1,69	0,17
Março	-0,01	0,05	-0,06	3,58	3,42	0,16
Abril	1,54	1,59	-0,05	2,72	2,89	-0,17
Mai	1,81	1,83	-0,01	0,55	0,42	0,13
Junho	0,18	0,27	-0,10	1,81	1,81	-0,01
Julho	0,50	0,51	-0,02	1,58	1,66	-0,08
Agosto	-1,33	-1,15	-0,18			
Setembro	-0,56	-0,37	-0,19			
Outubro	1,62	1,60	0,01			
Novembro	1,08	1,05	0,02			
Dezembro	1,02	1,01	0,01			
Acum. Ano	8,64	9,32	-0,67	14,96	14,74	0,22

Período	FUNDO	IMA-G	s/ IMA-G
Últimos 12 Meses	17,02	17,19	-0,17
Últimos 24 Meses	28,97	29,87	-0,90
Últimos 36 Meses	38,41	41,09	-2,67
Desde 01/09/2006	203,50	218,17	-14,67

RENTABILIDADE ACUMULADA ATÉ 29/D7/2016

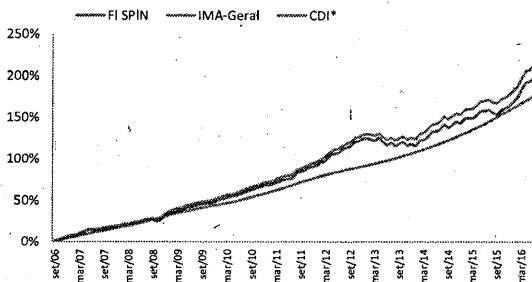

VEJA INFORMAÇÕES SOBRE RISCO E RETORNO DO FUNDO NO VERSO DESTE MATERIAL

*O indicador acima é referência econômica e não meta ou parâmetro de performance do Fundo.

Para investir

Pessoas Físicas
Pessoas Jurídicas

São Paulo
11 3841-3130
11 3049-2820

Rio de Janeiro
21 3213-8200

Curitiba
41 3071-7250

Belo Horizonte
31 3287-1600

Brasília
61 3326-3832



A presente instrução refere-se ao Código ANBIMA de Regulação e Informações Fidedignas para os Fundos de Investimento.



BNP PARIBAS
ASSET MANAGEMENT

**BNP PARIBAS SPIN FI RENDA FIXA
LONGO PRAZO**

2/2

www.bnpparibas.com.br

INDICATIVOS DE RISCO E RETORNO

Rentabilidade Máxima Mensal	3,58%
Rentabilidade Mínima Mensal	-2,10%
Volatilidade* (a.a)	4,86%

*Período de análise: 24 meses

PROSPECTO, REGULAMENTO E LÂMINA DE INFORMAÇÕES

ESSENCIAIS

Acesse www.bnpparibas.com.br



INFORMAÇÕES IMPORTANTES

Administração: Banco BNP Paribas Brasil S.A. / Gestão: BNP Paribas Asset Management Brasil Ltda. Este fundo utiliza estratégias que podem resultar em significativas perdas patrimoniais para seus cotistas. Este documento foi produzido pelo Banco BNP Paribas Brasil S.A. ou por suas empresas subsidiárias, coligadas e controladas, em conjunto denominadas "BNP Paribas", com fins meramente informativos não se caracterizando como oferta ou solicitação de investimento ou desinvestimento de ativos. O Banco BNP Paribas Brasil S.A. é instituição financeira regularmente constituída e em funcionamento no país e devidamente autorizada pelo Banco Central do Brasil e habilitada pela Comissão de Valores Mobiliários para administrar Fundos de Investimentos. Apesar do cuidado utilizado tanto na obtenção quanto no manuseio das informações apresentadas, o BNP Paribas não se responsabiliza pela publicação acidental de informações incorretas, nem tampouco por decisões de investimento tomadas com base nas informações contidas neste documento, as quais podem inclusive ser modificadas sem comunicação; Para avaliação da performance de fundos de investimento, é recomendável uma análise de, no mínimo, doze meses; O fundo acima não possui taxa de entrada nem de saída; A rentabilidade divulgada já é líquida das taxas de administração, de performance e dos outros custos pertinentes ao fundo. A rentabilidade divulgada não é líquida de impostos; Fundos de investimento não contam com garantia do administrador do fundo, do gestor da carteira, de qualquer mecanismo de seguro ou, ainda, do fundo garantidor de créditos-FGC; A rentabilidade passada não constitui garantia nem promessa de rentabilidade futura; LEIA O PROSPECTO ANTES DE INVESTIR; É recomendada a leitura cuidadosa do prospecto e regulamento dos fundos de investimento pelo investidor ao aplicar seus recursos. Acesse nosso site: www.bnpparibas.com.br. **IMPORTANTE: A notação gráfica dos diversos riscos assumidos pelo fundo é uma forma meramente ilustrativa que não deve servir como indicação para tomada de decisão de investimento ou desinvestimento. Para tanto é recomendada a leitura, análise e entendimento do Regulamento e Prospecto do fundo. As escalas refletem a visão da gestora baseada na Política de Investimento do fundo podendo além de ser dinâmica não refletir diretamente as alocações ocorridas no fundo ao longo do tempo. Adicionalmente informamos que esta notação é propriedade intelectual da BNP Paribas Asset Management Brasil Ltda., não devendo ser usada por outro gestor ou administrador de recursos. Você poderá acessar a Ouvidoria pelo telefone - 0800-7715999 ou através do e-mail: ouvidoria@br.bnpparibas.com. O horário de funcionamento da Ouvidoria é de segunda-feira à sexta-feira, das 09h00 às 18h00. A lâmina de informações essenciais BNP PARIBAS SPIN FI RENDA FIXA LONGO PRAZO encontra-se no site www.bnpparibas.com.br.**

ESCALAS DE RISCO

As ilustrações abaixo tem como objetivo dar ao investidor uma leitura gráfica dos diversos riscos assumidos pelo Fundo bem como seus níveis de exposição. É importante ler breve descritivo ao lado de cada "R", bem como o disclaimer específico. Em destaque, quando houver, está o principal risco assumido pelo fundo.

V@R: Previsão de volatilidade da cota do fundo.
1 - volatilidade muito baixa
2 - volatilidade baixa
3 - volatilidade média
4 - volatilidade média/alta
5 - volatilidade alta
6 - volatilidade muito alta

Crédito Privado: % do patrimônio líquido em crédito privado. Não reflete a qualidade de crédito.
0 - 0% do PL
1 - até 30% do PL
2 - até 50% do PL
3 - até 100% do PL

Uso de Derivativos:
0 - Não opera derivativos
1 - Sim, para proteção
2 - Sim, direcional sem alavancagem
3 - Sim, com alavancagem

Mercado de Bolsa: Alocação em % do Patrimônio líquido em renda variável.
0 - Não 0%
1 - Baixa até 30%
2 - Média até 50%
3 - Alta até 100%

Mercado de Câmbio: Alocação em % do Patrimônio líquido no mercado de câmbio
0 - Não 0%
1 - Baixa até 30%
2 - Média até 50%
3 - alta até 100%

Mercado Juros & Inflação: Grau de sensibilidade da variação da cota à variação da curva de juros.
0 - Muito Baixo
1 - Baixo
2 - Médio
3 - Alto

Liquidez: Este risco é caracterizado pela possibilidade de redução ou até falta de demanda pelos ativos componentes da carteira do fundo, que poderá dificultar ou impedir a venda de posições pela gestora no preço e no momento desejado. Devido à dinâmica do mercado, dos ativos que compõe a carteira, e dos movimentos dos investidores, torna-se difícil a definição de uma escala que traduza o nível de risco de liquidez.

Além dos riscos acima, o fundo poderá estar sujeito a outros riscos que podem afetar seu desempenho.

LEIA O PROSPECTO, O REGULAMENTO E A LÂMINA DE INFORMAÇÕES ESSENCIAIS ANTES DE INVESTIR.